Ciudad de México, a 14 de septiembre de 2020

OFICIO NO. SG/DGJyEL/RPA/ALC/0532/2020

DIP. MARGARITA SALDAÑA HERNÁNDEZ
RESIDENTA DE LA MESA DIRECTIVA DEL
CONGRESO DE LA CIUDAD DE MÉXICO
P R E S E N T E

En ejercicio a la facultad conferida al Dr. José Alfonso Suárez Del Real y Aguilera, Secretario de Gobierno de la Ciudad de México, en la fracción II, del artículo 26 de la Ley Orgánica del Poder Ejecutivo y de la Administración Pública de la Ciudad de México, relativa a la conducción de las relaciones de la Jefa de Gobierno con los organismos y poderes públicos locales y federales; y a lo dispuesto en los artículos 7, fracción I, inciso B) y 55, fracciones XVI y XVII del Reglamento Interior del Poder Ejecutivo y de la Administración Pública de la Ciudad de México; por este medio adjunto el oficio DCyT/83/2020 de fecha 19 de agosto de 2020, signado por el Lic. Esteban García Fernández, Director de Cultura y Turismo en la Alcaldía de Cuajimalpa de Morelos, mediante el cual remite la respuesta al Punto de Acuerdo emitido por ese Poder Legislativo de esta Ciudad y comunicado mediante el similar MDSRPA/CSP/0794/2019.

Sin otro particular, reciba un cordial saludo.

ATENTAMENTE

LIC. LUIS GUSTAVO VELA SÁNCHEZ
DIRECTOR GENERAL JURÍDICO
Y DE ENLACE LEGISLATIVO
ce-legis@secgob.cdmx.gob.mx

C.c.c.e.p. Subdirección de Control de Gestión y Atención Ciudadana en la SGCDMX.- En atención a los folios: 2539/2025
Arq. Myriam Vilma Urzúa Venegas, Secretaria de Gestión Integral de Riesgos y Protección Civil de la Ciudad de México.

LPML

ALCALDÍA CUAJIMALPA DE MORELOS
DIRECCIÓN GENERAL DE DESARROLLO SOCIAL
JEFATURA DE UNIDAD DE FOMENTO CULTURAL

GOBIERNO DE LA CIUDAD DE MÉXICO

"2020, año de Leona Vicario, Benemérita Madre de la Patria"

Ciudad de México, a 19 de Agosto de 2020

DCyT / 83 /2020

SECRETARÍA DE GOBIERNO
GOBIERNO DE LA CIUDAD DE MÉXICO
20 AGO. 2020
DIRECCIÓN GENERAL JURÍDICA Y ENLACE LEGISLATIVO
RECIBE: RECIBIDO HORA: 12:25

LIC. LUÍS GUSTAVO VELA SÁNCHEZ
DIRECTOR GENERAL DE JURÍDICO Y DE ENLACE LEGISLATIVO DE LA SECRETARIA DE GOBIERNO DE LA CIUDAD DE MÉXICO
PRESENTE

En atención al OFICIO N° SG/DGJyEL/PA/CPCCDMX/389.6/2019, en el que por medio del oficio MDSRPA/CSP/ 0794/2019 hace de conocimiento PUNTO DE ACUERDO, en el que se exhorta a las personas Titulares de las Alcaldías; así como a los 66 diputados integrantes de la Primera Legislatura del Congreso de la Ciudad de México implementar dentro del ámbito de sus atribuciones acciones y programas que promuevan la lectura en la población en general.

Se hace de su conocimiento que en las 7 Bibliotecas Públicas de la Alcaldía Cuajimalpa de Morelos se llevado a cabo el TALLER DE CIRCULO DE LECTURA, con el objetivo de promover la lectura en la población en general.

Dichas actividades antes mencionadas, se realizan desde hace varios años y se retomaran cuando el Semáforo Epidemiológico lo permita.

Anexo 1, horarios y evidencia fotográfica.

Hago propicia la ocasión para enviarle un cordial saludo.

ATENTAMENTE

LIC. ESTEBAN GARCÍA FERNÁNDEZ
DIRECTOR DE CULTURA Y TURISMO

C.C.P. Jaime A. Garduño Fajardo – Subdirector de Proyectos Culturales.
Sarahí P. Cortés González – Jefa de Unidad Departamental de Fomento Cultural.

Av. Juárez Esq. Av. México
Colonia Cuajimalpa Centro, C.P. 05000, Ciudad de México
T. 5814 1100 ext. 2401, 2402

CIUDAD **INNOVADORA** Y DE **DERECHOS**

ANEXO 1

TALLER DE CIRCULO DE LECTURA EN LAS 7 BIBLIOTECAS PÚBLICAS DE LA ALCALDIA CUAJIMALPA DE MORELOS

N°	Biblioteca	Turno	Horario
1	Sala Infantil	Matutino	13:00 p.m. a 14:00 p.m.
2	Sala Infantil	Sábado y Domingo	16:00 p.m. a 18:00 p. m.
3	Emiliano Zapata	Matutino	12:30 p.m. a 14: 00 p.m.
4	Emiliano Zapata	Vespertino	16:00 p.m. a 18:00 p.m.
5	Ing. Heberto Castillo	Matutino	9:00 a.m. a 11:00 a.m.
6	Ing. Heberto Castillo	Sábado y Domingo	16.00 p.m. a 18:00p.m.
7	Palo Alto	Matutino	12:30 p.m. a 13:30 p.m.
8	Palo Alto	Sábado y Domingo	12:30 p.m. a 13:30 p.m.
9	Roberto A. Gordillo	Matutino	1:30 p.m. a 14:00 p.m.
10	Roberto A. Gordillo	Sábado y Domingo	1:30 p.m. a 14:00 p.m.
11	Rosario Castellanos	Matutino	12:00 p.m. a 13.00 p.m.
12	Rosario Castellanos	Vespertino	16:00 p.m. a 17.00 p.m.
13	Rosario Castellanos	Sábado y Domingo	17:00 p.m. a 18:00 p.m.
14	Jardines de la Palma	Matutino	12:30 p.m. a 13:30 p.m.
15	Jardines de la Palma	Sábado y Domingo	12:00 p.m. a 13.00 p.m.

EVIDENCIA FOTOGRÁFICA DEL TALLER DE CIRCULO DE LECTURA EN LAS 7 BIBLIOTECAS PÚBLICAS DE LA ALCALDIA DE CUAJIMALPA DE MORELOS

DETECTIVE
DE FRAUDES ARTÍSTICOS

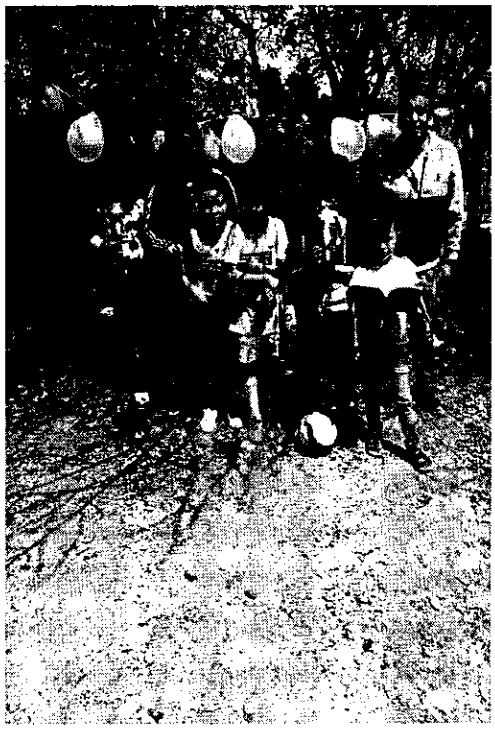

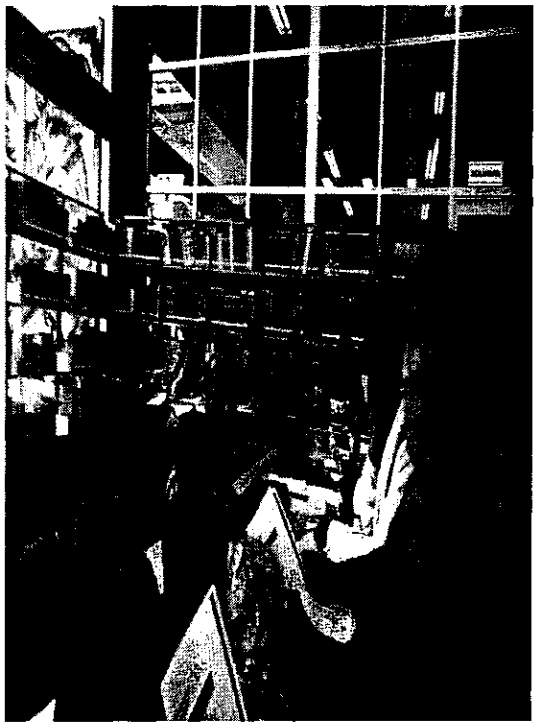

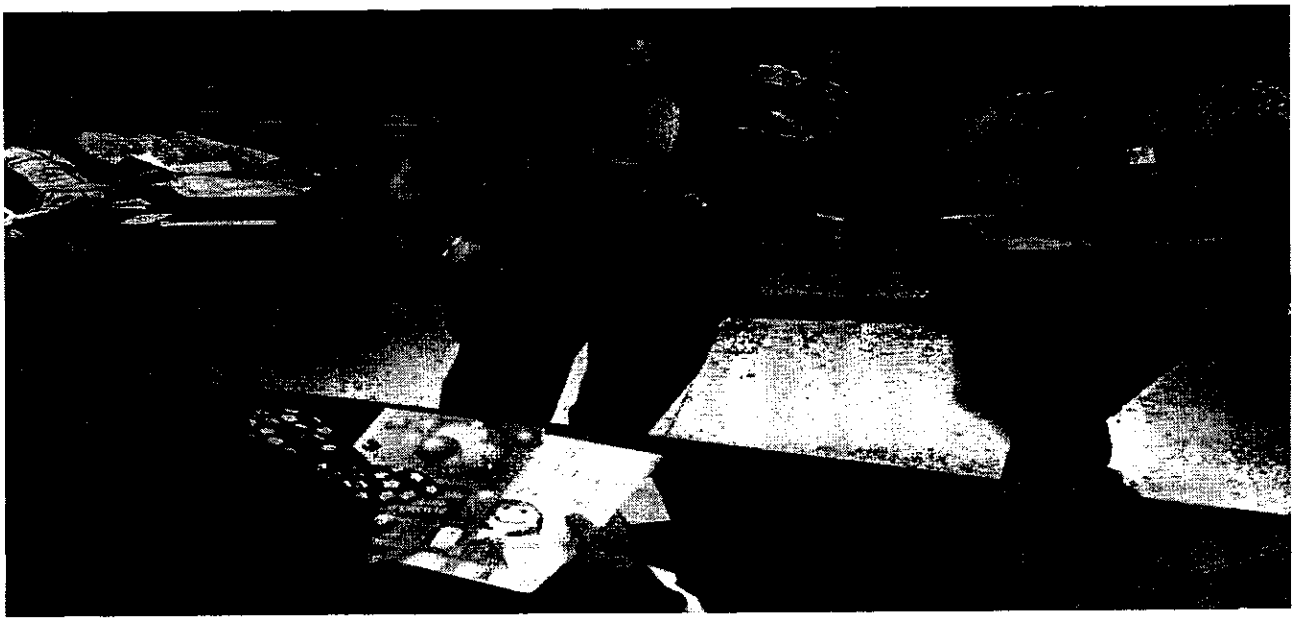

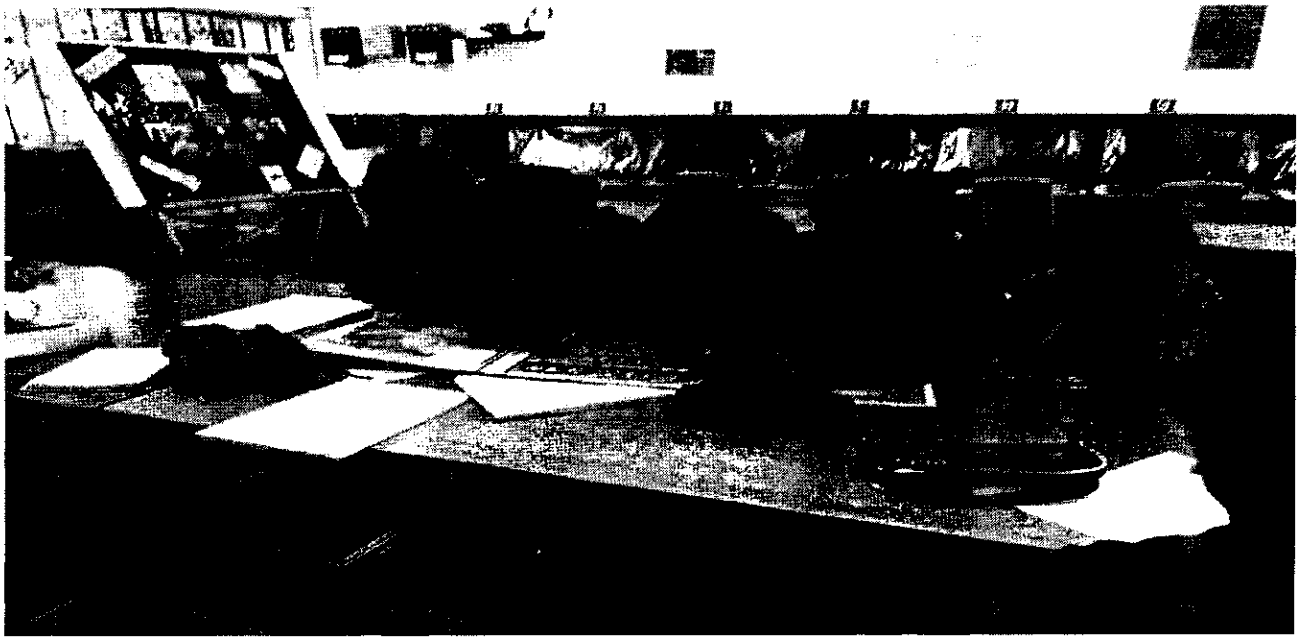

¿Hacemos fotos?