GOBIERNO DE LA CIUDAD DE MÉXICO

SECRETARÍA DE GOBIERNO
DIRECCIÓN GENERAL JURÍDICA
Y DE ENLACE LEGISLATIVO

Ciudad de México, a 17 de abril de 2019

OFICIO No. SG/DGJyEL/RPA/ALC/00120/2019

DIP. JOSÉ DE JESÚS MARTÍN DEL CAMPO CASTAÑEDA
PRESIDENTE DE LA MESA DIRECTIVA DEL
CONGRESO DE LA CIUDAD DE MÉXICO
P R E S E N T E

En ejercicio a la facultad conferida a la Lic. Rosa Icela Rodríguez Velázquez, Secretaria de Gobierno de la Ciudad de México, en la fracción II, del artículo 26 de la Ley Orgánica del Poder Ejecutivo y de la Administración Pública de la Ciudad de México, relativa a la conducción de las relaciones de la Jefa de Gobierno con los organismos y poderes públicos locales y federales; y a lo dispuesto en los artículos 7, fracción I, inciso B) y 55, fracciones XVI y XVII del Reglamento Interior del Poder Ejecutivo y de la Administración Pública de la Ciudad de México; por este medio adjunto el oficio **JUDFC/052/2019** de fecha 08 de abril de 2019, signado por la C. Sarahí Piedad Cortés González, Jefa de Unidad Departamental de Fomento Cultural en la Alcaldía de Cuajimalpa de Morelos, mediante el cual remite la respuesta al Punto de Acuerdo emitido por ese Poder Legislativo de esta Ciudad y comunicado mediante el similar **MDSPOPA/CSP/0851/2019**.

Sin otro particular, reciba un cordial saludo.

ATENTAMENTE

COORDINACIÓN DE SERVICIOS PARLAMENTARIOS
23 ABR 2019
Folio: 00004007
Hora: 12:25
Recibió: Cony

LIC. LUIS GUSTAVO VELA SÁNCHEZ
DIRECTOR GENERAL JURÍDICO
Y DE ENLACE LEGISLATIVO
ce-legis@secgob.cdmx.gob.mx

C.c.c.e.p.- Lic. Jimena Martínez M.- Subdirectora de Control de Gestión y Atención Ciudadana en la SGCDMX. - En atención a los folios: 2021/1629
C. Sarahí Piedad Cortés González.- J.U.D. de Fomento Cultural en la Alcaldía de Cuajimalpa de Morelos.

LPAL

120

Alcaldía de Cuajimalpa de Morelos
Dirección General de Desarrollo Social
Dirección de Cultura y Turismo
Jefatura de unidad de Fomento Cultural

GOBIERNO DE LA CIUDAD DE MÉXICO
CIUDAD INNOVADORA Y DE DERECHOS

Alcaldía de Cuajimalpa de Morelos, a 08 de abril de 2019.

Oficio No. JUDFC/052 /2019.

LIC. LUIS GUSTAVO VELA SÁNCHEZ
DIRECTOR GENERAL JURÍDICO Y DE
ENLACE LEGISLATIVO DE LA SECRETARIA
DE GOBIERNO DE LA CIUDAD DE MÉXICO
P R E S E N T E:

En atención al oficio MDSPOPA/CSP/085/2019, en el que por medio de PUNTO DE ACUERDO se exhorta a los titulares de la Secretaria de Educación Publica Federal a la Secretaria de Educación de la Ciudad de México y las dieciséis Alcaldías de la Ciudad de México, para qué en el ámbito de sus atribuciones, facultades y competencias y recursos, de manera coordinada presenten un programa de alfabetización a la población de la Ciudad de México, principalmente para las zonas marginadas y periféricas.

Se hace de su conocimiento que en esta Alcaldía de Cuajimalpa de Morelos, se llevan a cabo la implementación de talleres gratuitos de lecto-escritura en la Biblioteca Dolores Castarrica, para enseñar a leer y escribir a los niños de bajos recursos.

Así mismo se hace de su conocimiento que en la Biblioteca Rosario Castellanos desde el 2015 se prestan los espacios y los equipos de cómputo al personal del INEA Cuajimalpa para llevar a cabo sus actividades de círculo de estudio y el proceso de aplicación de exámenes especiales y exámenes en línea con el objetivo de que aquellas personas que deseen concluir su primaria y secundaria lo puedan realizar.

Dichas actividades antes mencionadas se seguirán realizando durante el ejercicio 2019.

Hago propicia la ocasión para enviarle un cordial saludo.

A T E N T A M E N T E

SARAHI PIEDAD CORTÉS GONZALEZ
JEFA DE UNIDAD DEPARTAMENTAL DE FOMENTO CULTURAL

SECRETARÍA DE GOBIERNO
17 ABR. 2019
DIRECCIÓN GENERAL JURÍDICA Y ENLACE LEGISLATIVO
RECIBIÓ Isabel RECIBIDO HORA 13:43

CCP: Lic. Gustavo Figueroa Mendoza.-Director General de Desarrollo Social
Lic. Esteban García Fernández.- Director de Cultura y Turismo.
C. Jaime A. Garduño Fajardo.-Subdirector de Proyectos Culturales.
Minutario

SPCG*cgs***

TALLERES DE LECTO-ESCRITURA

Alcaldía de Cuajimalpa de Morelos
Dirección General de Desarrollo Social

CDMX
CIUDAD DE MÉXICO

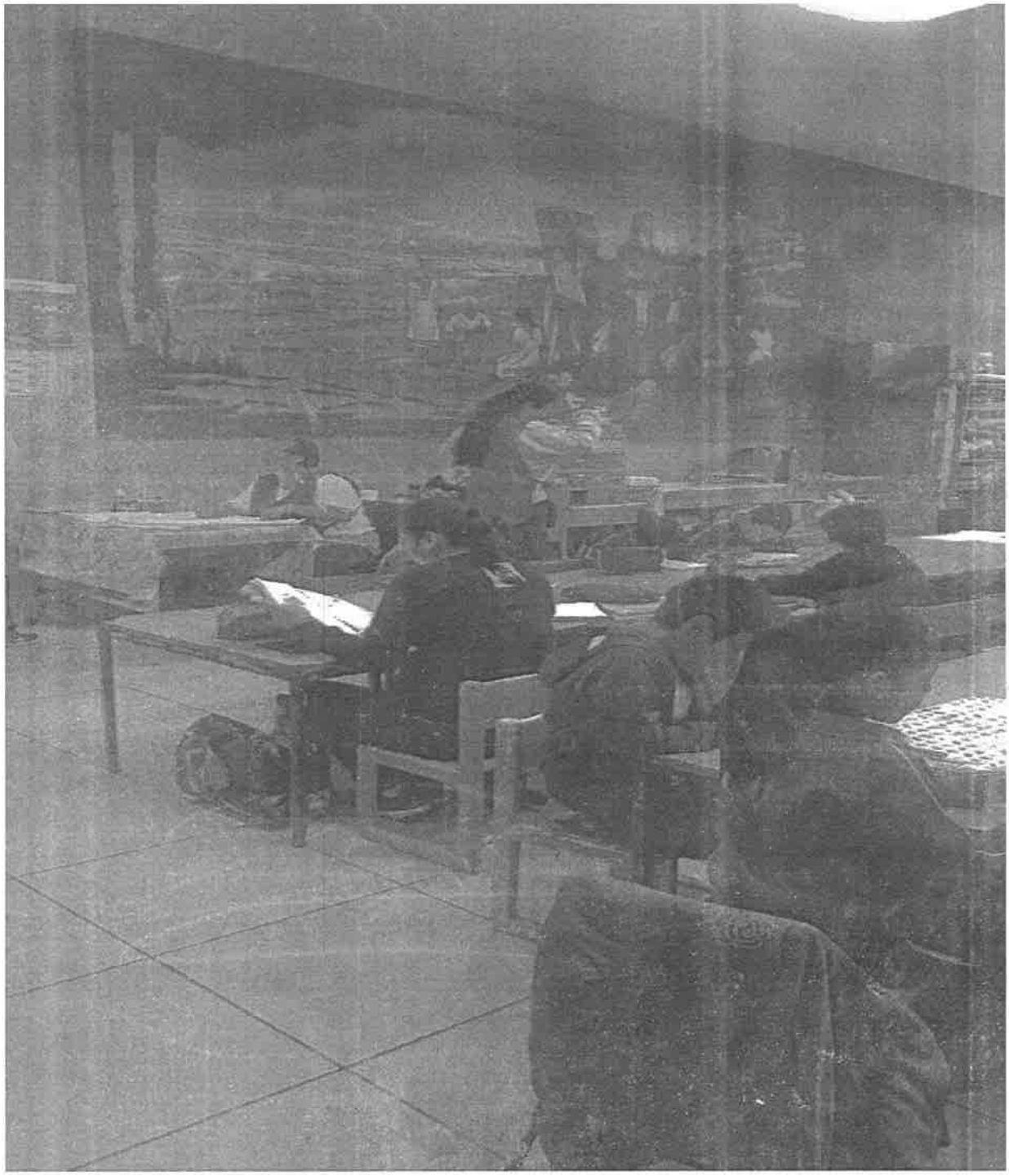

Alcaldía de Cuajimalpa de Morelos
Av. Juárez Esq. Av. México
Col. Cuajimalpa Centro C.P.05000
www.cuajimalpa.df.gob.mx
58141100 ext. 2401

Alcaldía de Cuajimalpa de Morelos
Dirección General de Desarrollo Social

CDMX
CIUDAD DE MÉXICO

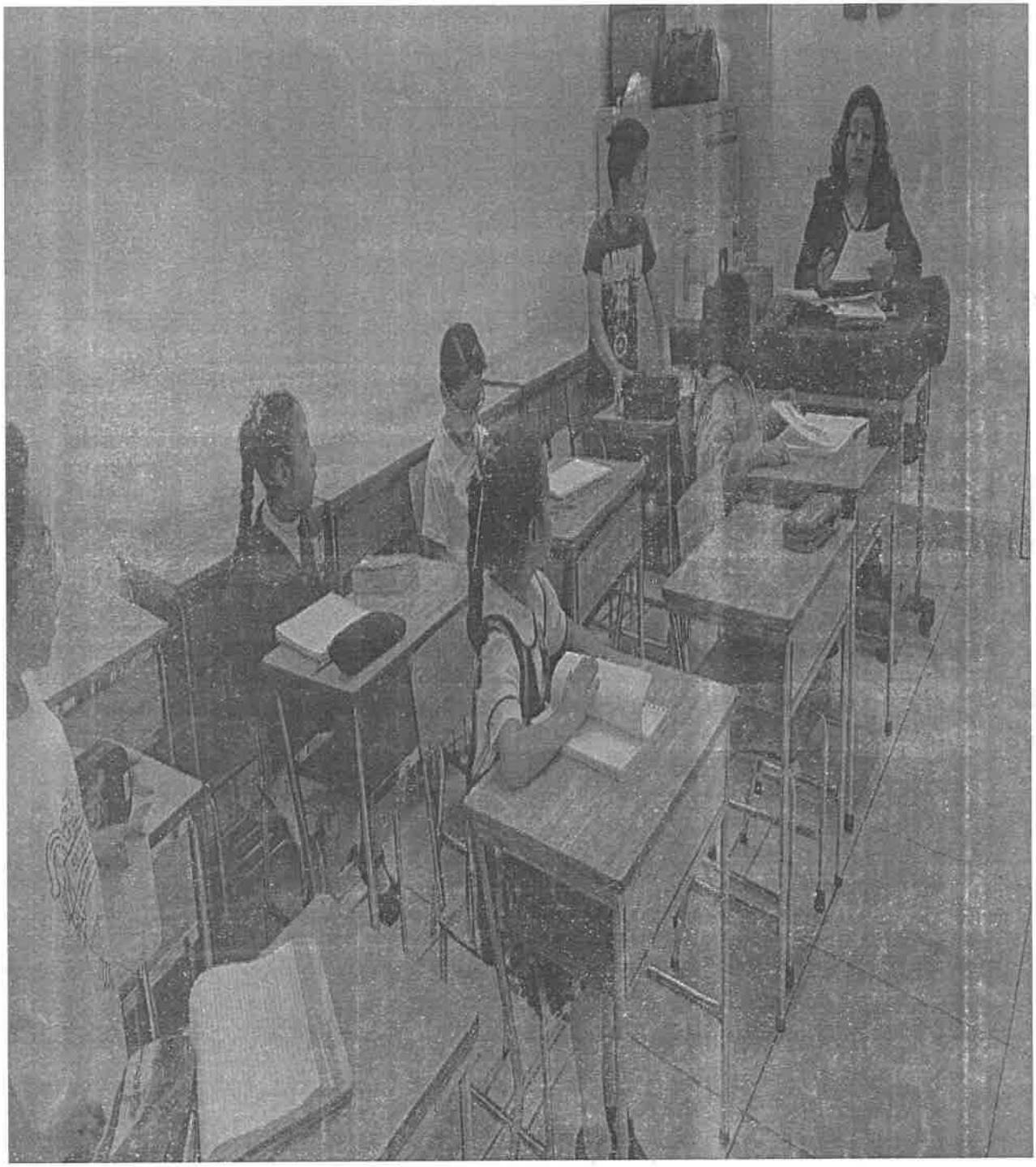

Alcaldía de Cuajimalpa de Morelos
Av. Juárez Esq. Av. México
Col. Cuajimalpa Centro C.P.05000
www.cuajimalpa.df.gob.mx
58141100 ext. 2401

Alcaldía de Cuajimalpa de Morelos
Dirección General de Desarrollo Social

CDMX
CIUDAD DE MÉXICO

Alcaldía de Cuajimalpa de Morelos
Av. Juárez Esq. Av. México
Col. Cuajimalpa Centro C.P.05000
www.cuajimalpa.df.gob.mx
58141100 ext. 2401

Alcaldía de Cuajimalpa de Morelos
Dirección General de Desarrollo Social

CDMX
CIUDAD DE MÉXICO

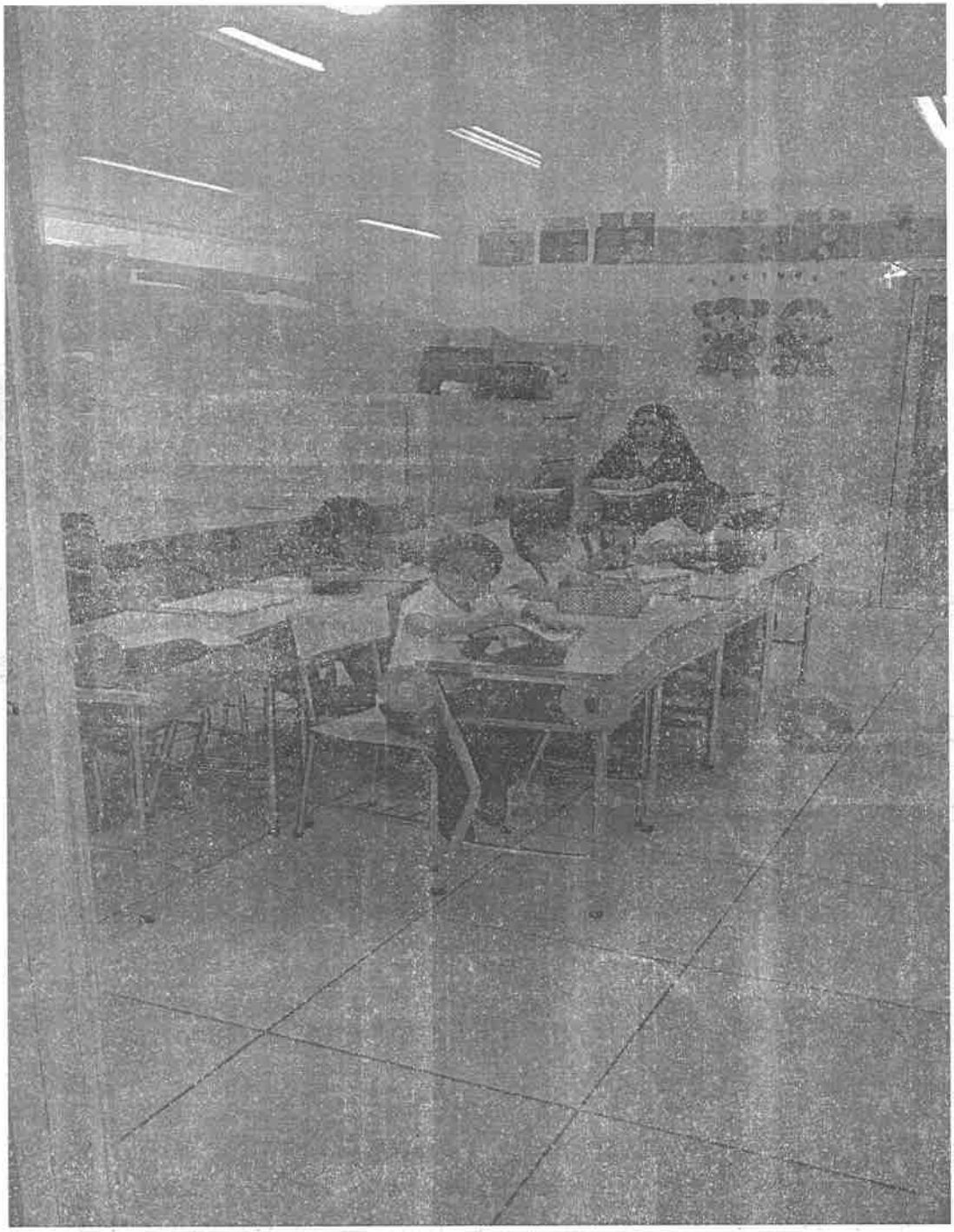

Alcaldía de Cuajimalpa de Morelos
Av. Juárez Esq. Av. México
Col. Cuajimalpa Centro C.P.05000
www.cuajimalpa.df.gob.mx
58141100 ext. 2401

LECTURA

Alcaldía de Cuajimalpa de Morelos
Dirección General de Desarrollo Social

CDMX
CIUDAD DE MÉXICO

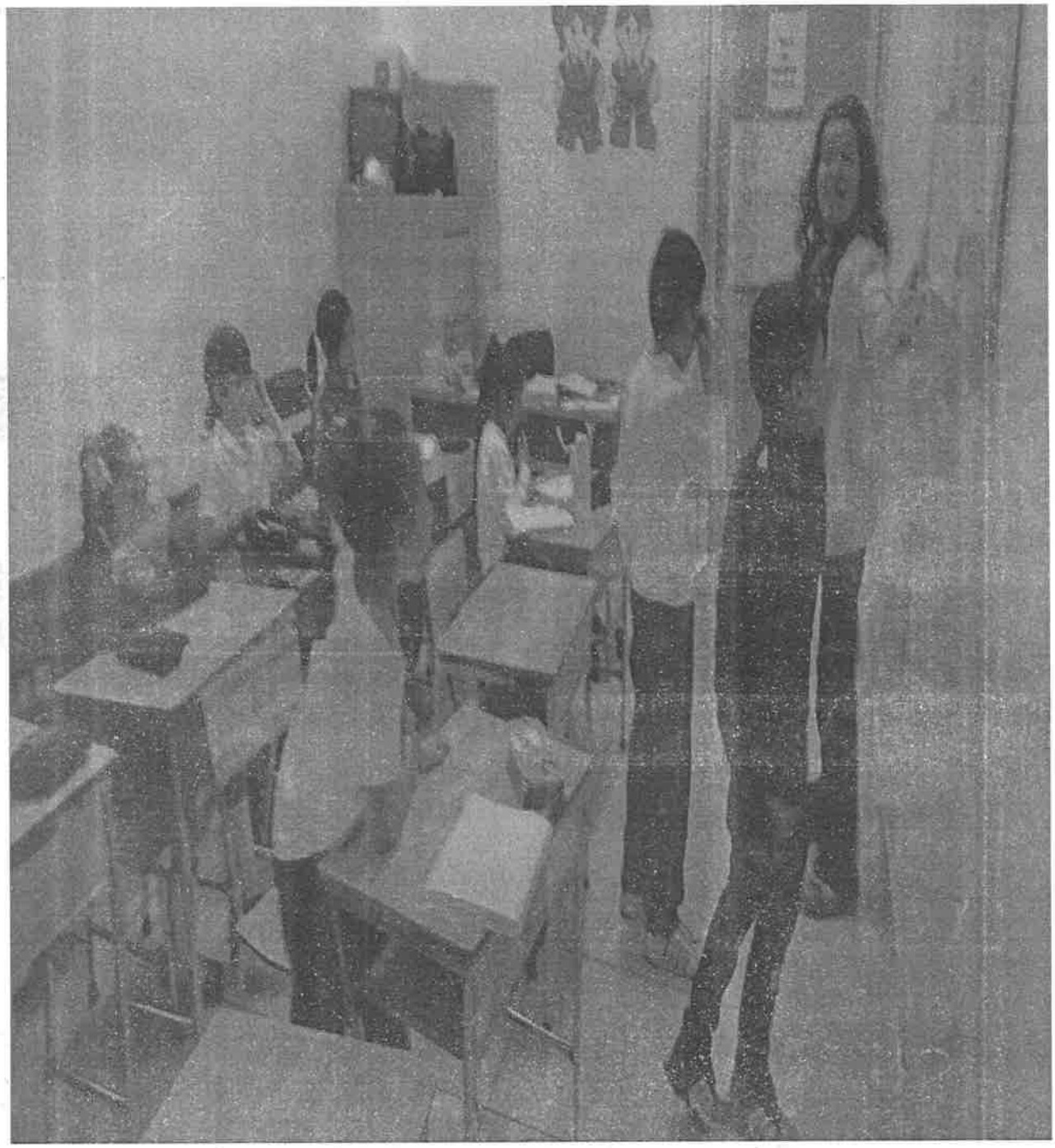

Alcaldía de Cuajimalpa de Morelos
Av. Juárez Esq. Av. México
Col. Cuajimalpa Centro C.P.05000
www.cuajimalpa.df.gob.mx
58141100 ext. 2401

BIBLIOTECA ROSARIO CASTELLANOS SE PRESTAN LOS ESPACIOS Y LOS EQUIPOS DE COMPUTO AL PERSONAL DEL INEA

Alcaldía de Cuajimalpa de Morelos
Dirección General de Desarrollo Social

CDMX
CIUDAD DE MÉXICO

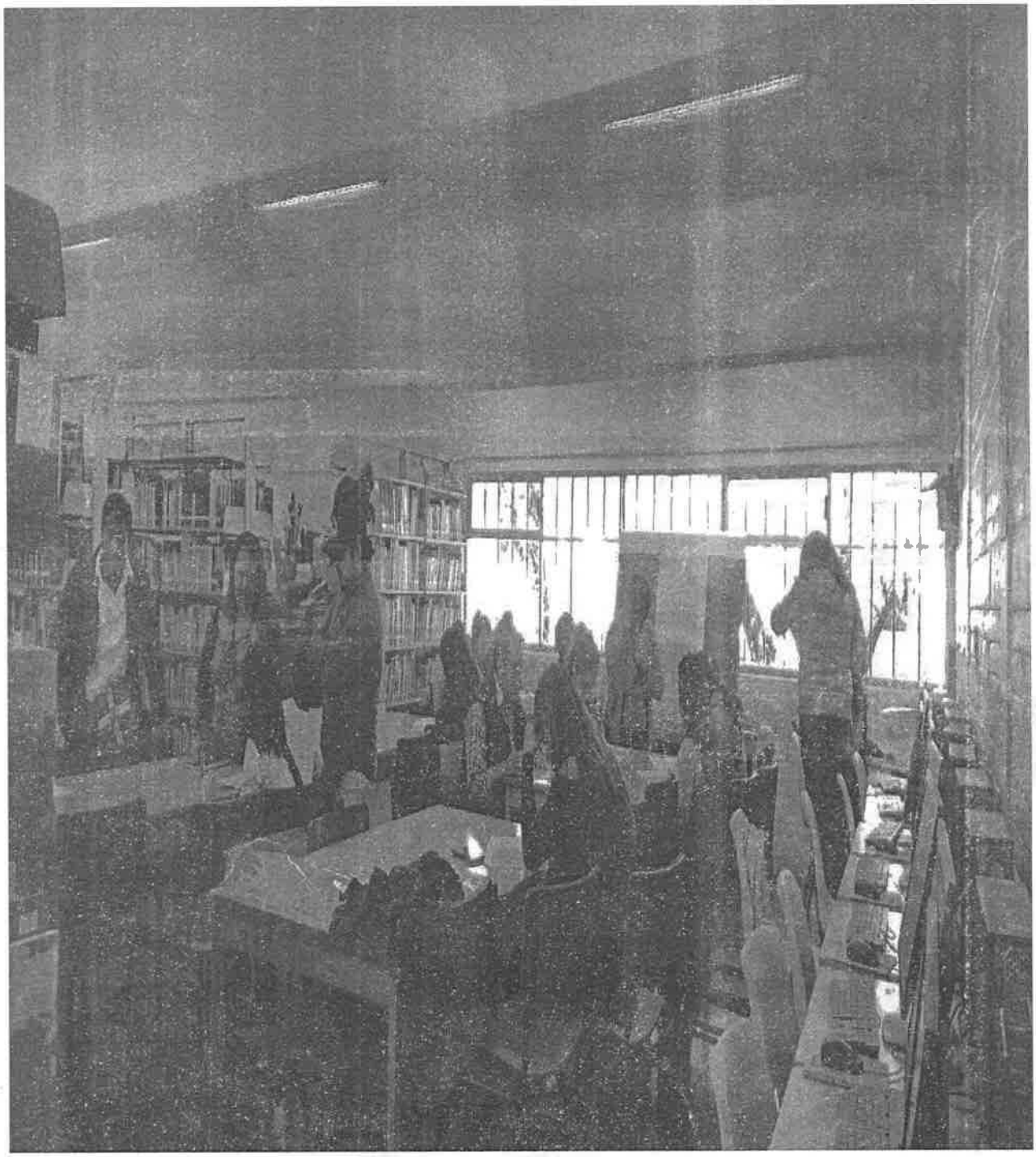

Alcaldía de Cuajimalpa de Morelos
Av. Juárez Esq. Av. México
Col. Cuajimalpa Centro C.P.05000
www.cuajimalpa.df.gob.mx
58141100 ext. 2401

Alcaldía de Cuajimalpa de Morelos
Dirección General de Desarrollo Social

CDMX
CIUDAD DE MÉXICO

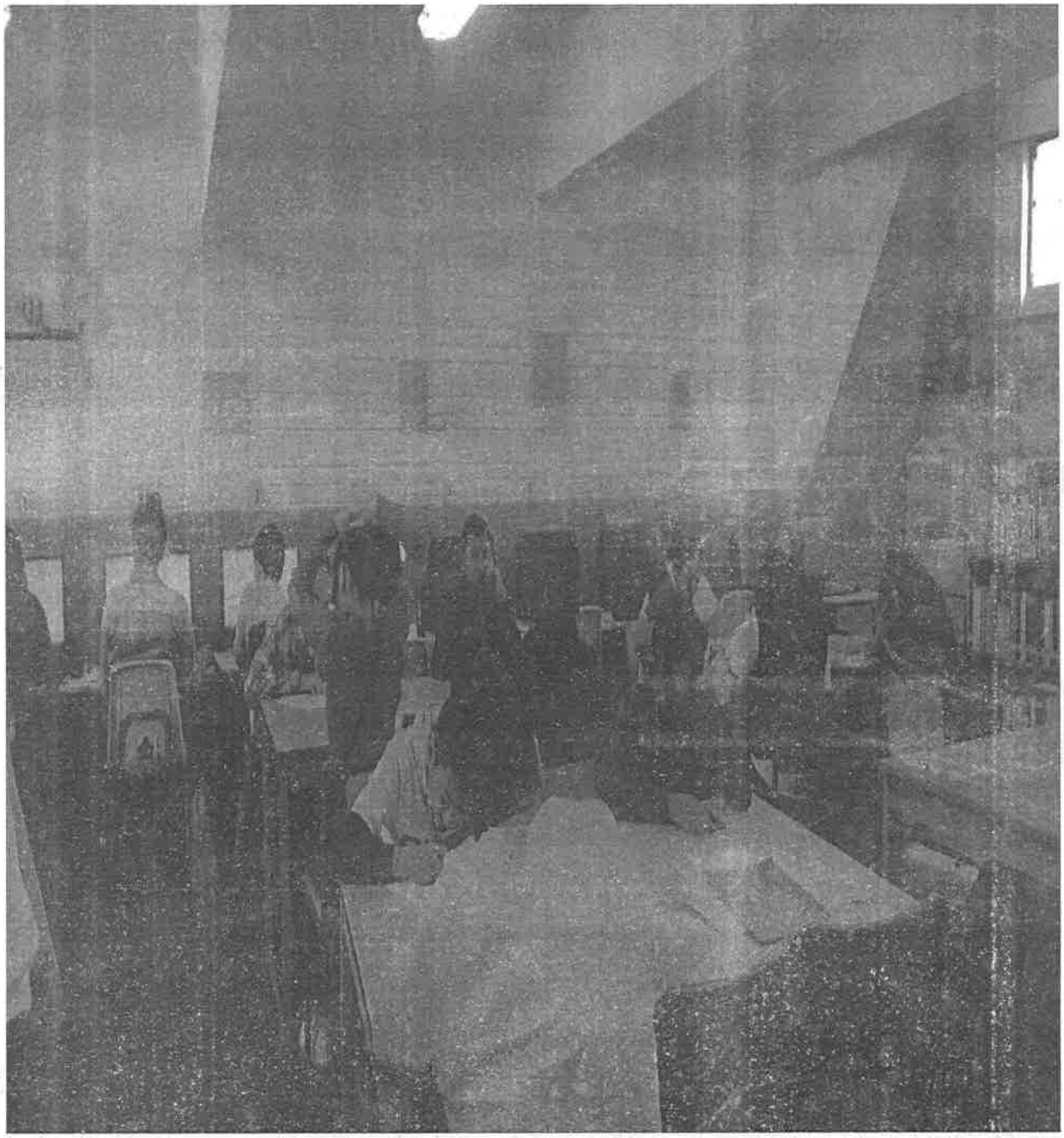

Alcaldía de Cuajimalpa de Morelos
Av. Juárez Esq. Av. México
Col. Cuajimalpa Centro C.P.05000
www.cuajimalpa.df.gob.mx
58141100 ext. 2401

Alcaldía de Cuajimalpa de Morelos
Dirección General de Desarrollo Social

CDMX
CIUDAD DE MÉXICO

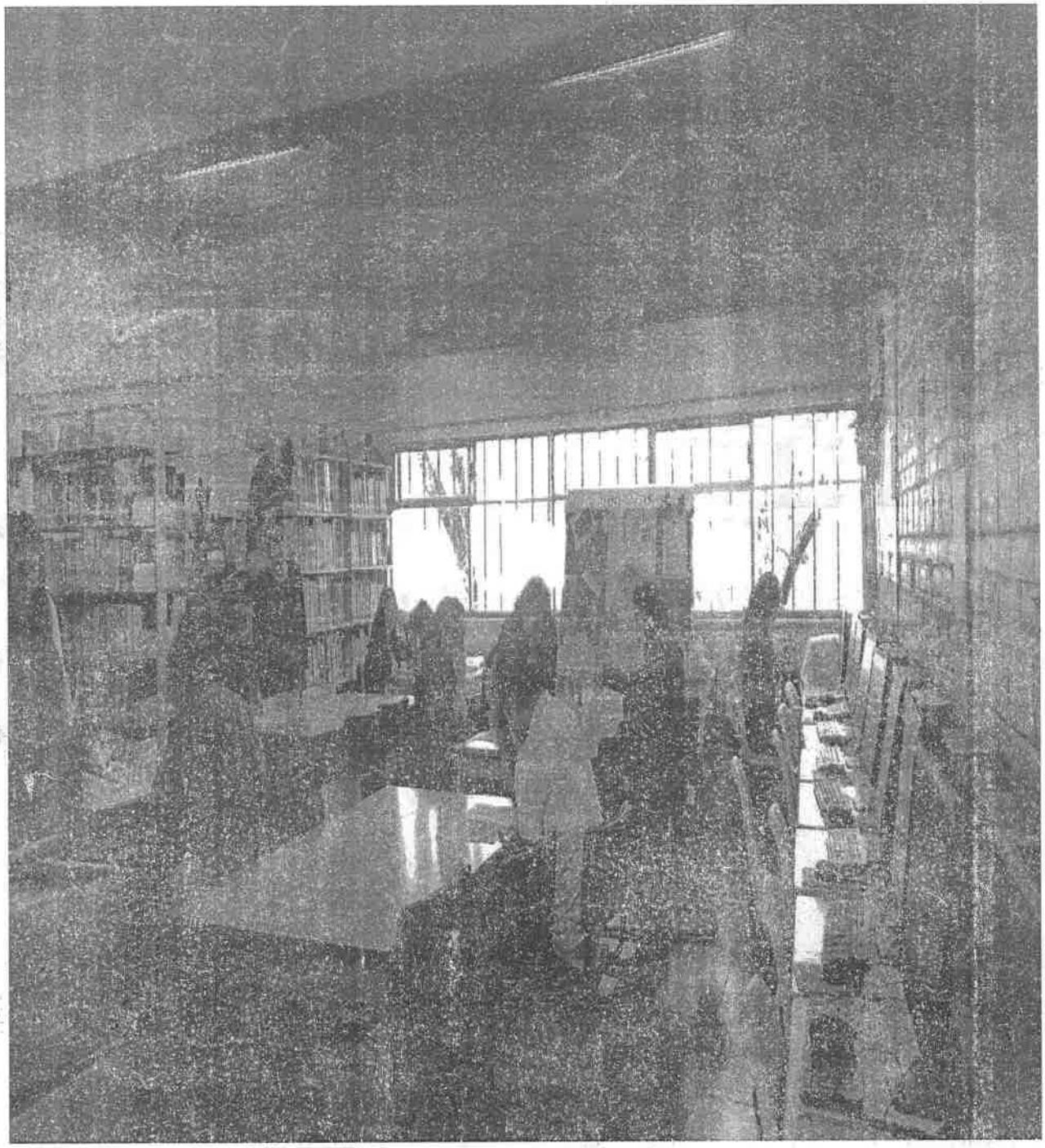

Alcaldía de Cuajimalpa de Morelos
Av. Juárez Esq. Av. México
Col. Cuajimalpa Centro C.P.05000
www.cuajimalpa.df.gob.mx
58141100 ext. 2401

Alcaldía de Cuajimalpa de Morelos
Dirección General de Desarrollo Social

CDMX
CIUDAD DE MÉXICO

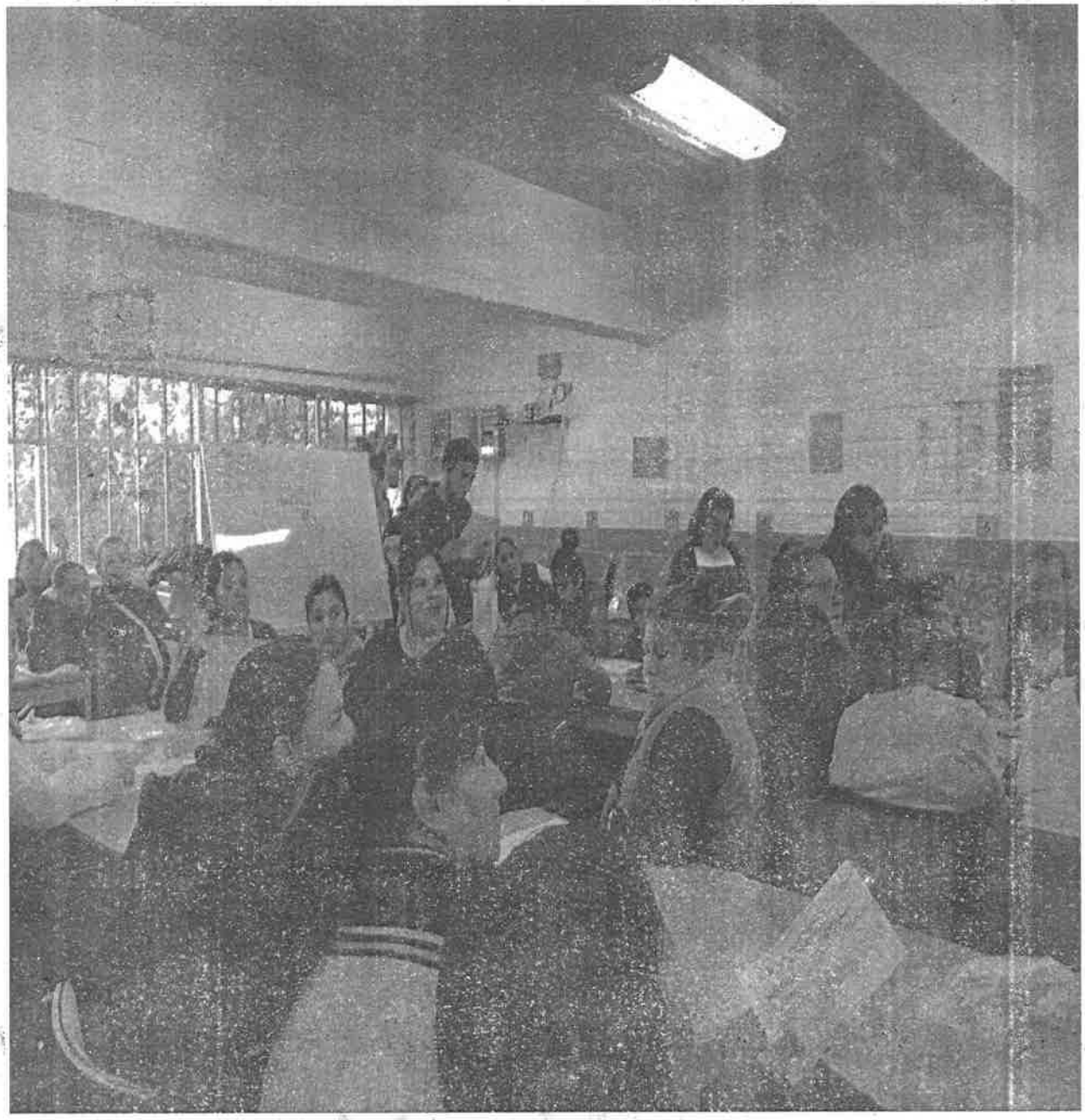

Alcaldía de Cuajimalpa de Morelos
Av. Juárez Esq. Av. México
Col. Cuajimalpa Centro C.P.05000
www.cuajimalpa.df.gob.mx
58141100 ext. 2401

Alcaldía de Cuajimalpa de Morelos
Dirección General de Desarrollo Social

CDMX
CIUDAD DE MÉXICO

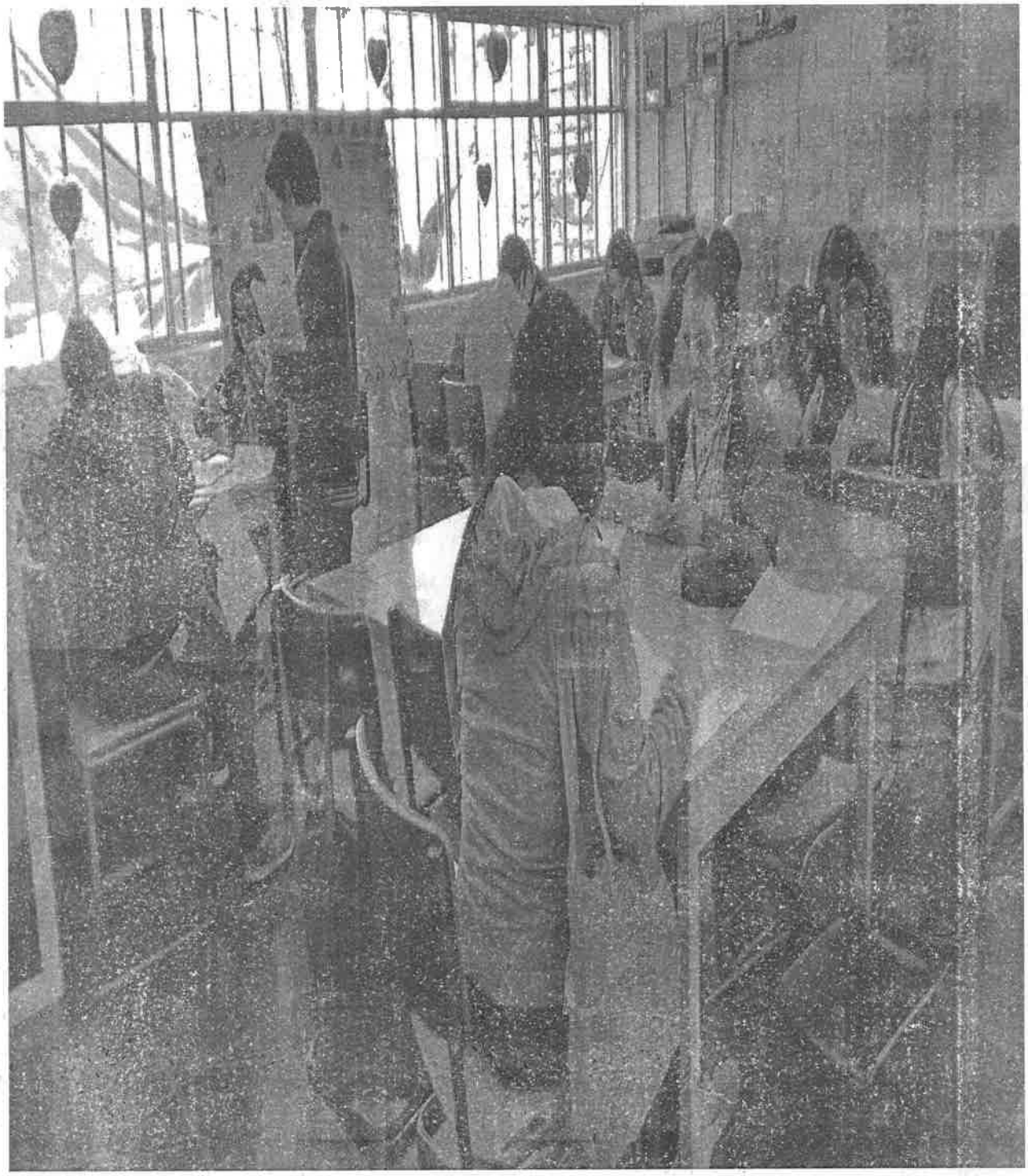

Alcaldía de Cuajimalpa de Morelos
Av. Juárez Esq. Av. México
Col. Cuajimalpa Centro C.P.05000
www.cuajimalpa.df.gob.mx
58141100 ext. 2401

Alcaldía de Cuajimalpa de Morelos
Dirección General de Desarrollo Social

CDMX
CIUDAD DE MÉXICO

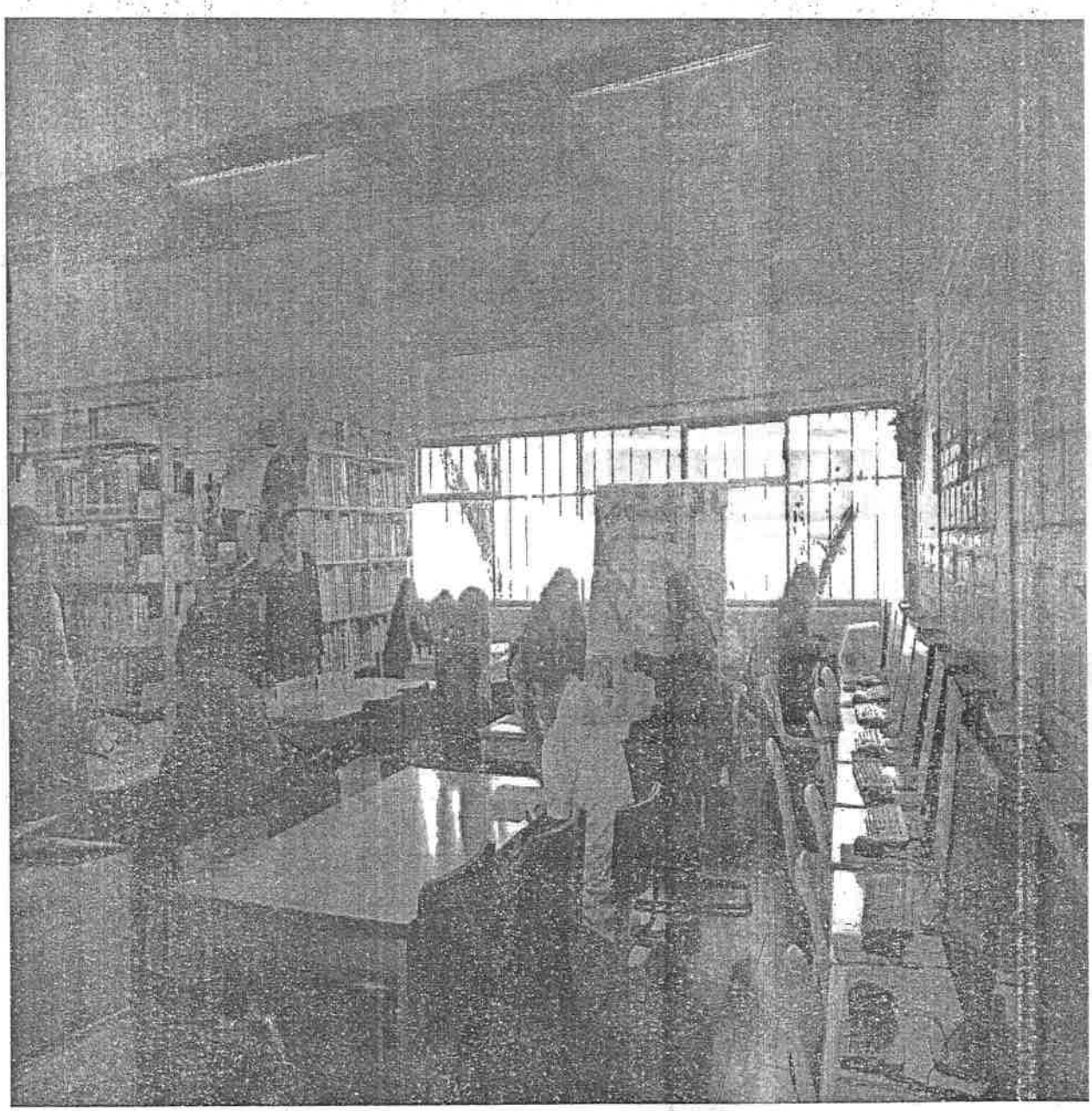

Alcaldía de Cuajimalpa de Morelos
Av. Juárez Esq. Av. México
Col. Cuajimalpa Centro C.P.05000
www.cuajimalpa.df.gob.mx
58141100 ext. 2401