GOBIERNO DE LA CIUDAD DE MÉXICO

SECRETARÍA DE GOBIERNO
DIRECCIÓN GENERAL JURÍDICA Y DE ENLACE LEGISLATIVO

Ciudad de México, a 20 de diciembre de 2019

OFICIO NO. SG/DGJyEL/RPA/001032/2019

DIP. ISABELA ROSALES HERRERA
PRESIDENTA DE LA MESA DIRECTIVA
DEL CONGRESO DE LA CIUDAD DE MÉXICO
P R E S E N T E

En ejercicio a la facultad conferida a la Lic. Rosa Icela Rodríguez Velázquez, Secretaria de Gobierno de la Ciudad de México, en la fracción II, del artículo 26 de la Ley Orgánica del Poder Ejecutivo y de la Administración Pública de la Ciudad de México, relativa a la conducción de las relaciones de la Jefa de Gobierno con los organismos y poderes públicos locales y federales; y a lo dispuesto en los artículos 7, fracción I, inciso B) y 55, fracciones XVI y XVII del Reglamento Interior del Poder Ejecutivo y de la Administración Pública de la Ciudad de México; por este medio adjunto el oficio SGIRPC/926/2019 de fecha 10 de diciembre de 2019, signado por la Arq. Myriam Vilma Urzúa Venegas, Secretaria de Gestión Integral de Riesgos y Protección Civil de la Ciudad de México, mediante el cual remite la respuesta al Punto de Acuerdo emitido por ese Poder Legislativo de esta Ciudad y comunicado mediante el similar MDSRPA/CSP/1370/2019.

Sin otro particular, reciba un cordial saludo.

ATENTAMENTE

LIC. LUIS GUSTAVO VELA SÁNCHEZ
DIRECTOR GENERAL JURÍDICO
Y DE ENLACE LEGISLATIVO
ce-legis@secgob.cdmx.gob.mx

CIUDAD DE MÉXICO
LEGISLATURA
COORDINACIÓN DE SERVICIOS PARLAMENTARIOS
FOLIO: 00011288
FECHA: 7/1/20
HORA: 11:30 hrs
RECIBIÓ:

C.c.c.e.p. Lic. Jimena Martínez M, Subdirectora de Control de Gestión y Atención Ciudadana en la SGCDMX. En atención a los folios: 8735/6575
Arq. Myriam Vilma Urzúa Venegas, Secretaria de Gestión Integral de Riesgos y Protección Civil de la Ciudad de México.

LPMA.

GOBIERNO DE LA CIUDAD DE MÉXICO

SECRETARÍA DE GESTIÓN INTEGRAL DE RIESGOS Y PROTECCIÓN CIVIL

Ciudad de México, a 10 de diciembre de 2019.
SGIRPC/926/2019

1032

SECRETARÍA DE GOBIERNO
GOBIERNO DE LA CIUDAD DE MÉXICO
17 DIC. 2019
DIRECCIÓN GENERAL JURÍDICA Y ENLACE LEGISLATIVO
RECIBE: RECIBIDO HORA: 11:32

LIC. LUIS GUSTAVO VELA SÁNCHEZ
DIRECTOR GENERAL JURÍDICO
Y DE ENLACE LEGISLATIVO
SECRETARÍA DE GOBIERNO
P R E S E N T E:

En atención a su oficio No. SG/DGJyEL/PA/CPCCDMX/416.4/2019 recibido en esta Secretaría, con fecha 01 de agosto del presente año, en el cual se adjunta el oficio MDSRPA/CSP/1370/2019 de fecha 24 de julio de 2019, suscrito por el entonces Presidente de la Mesa Directiva de la Comisión Permanente del Congreso de la Ciudad de México, mediante el cual se hace del conocimiento el Punto de Acuerdo de Urgente y Obvia Resolución aprobado por el referido poder legislativo, que a la letra dice:

"PRIMERO: Se exhorta a la titular de la Secretaría de Gestión Integral de Riesgos, se elaboren publiquen y difundan ante la población de la Capital, los protocolos de prevención de Protección Civil, así como las acciones a realizar, como consecuencia de los sismos cuyo epicentro se encuentra en distintas Alcaldías de la Ciudad de México y que se han desencadenado con mayor frecuencia desde el pasado día 12 de julio".

SEGUNDO: Se exhorta a la titular de la Secretaría de Gestión Integral de Riesgos, se difundan dichos protocolos a las Alcaldías de la Ciudad de México y de manera particular en las Alcaldías de Álvaro Obregón, Cuauhtémoc, Miguel Hidalgo y Coyoacán.

TERCERO: Se hace un respetuoso llamado a las titulares de las demarcaciones territoriales de Álvaro Obregón, Cuauhtémoc, Miguel Hidalgo, Coyoacán para que, en el ejercicio de sus atribuciones legales, implementen protocolos y medidas de protección a fin de mantener informada a la población como consecuencia de los sismos cuyo epicentro se encuentra en distintas Alcaldías de la Ciudad de México y que se han desencadenado con mayor frecuencia desde el pasado día 12 de julio.

CUARTO: Este H. Congreso de la Ciudad de México, hace un respetuoso exhorto al Gobierno de la Ciudad de México, a fin de que gire instrucciones a quien corresponda, con el objeto de realizar un censo de los inmuebles que hayan sufrido afectaciones como consecuencia de los sismos cuyo epicentro se encuentra en distintas alcaldías de

la Ciudad de México y que se han desencadenado con mayor frecuencia desde el pasado día 12 de julio, en la Alcaldía de Miguel Hidalgo y se incorporen al Programa de Reconstrucción que se implementó a raíz de los sismos del año 2017."

En atención al resolutivo Primero y Segundo, me permito hacer de su conocimiento que la Dirección General de Vinculación, Capacitación y Difusión de la Secretaría de Gestión Integral de Riesgos y Protección Civil de la Ciudad de México, publica en la página oficial de esta dependencia https://www.proteccioncivil.cdmx.gob.mx/, de manera permanente el ***Plan Familiar de Protección Civil***, así como la ***Guía para saber qué hacer en caso de sismo***, las cuales son situaciones fundamentales de las acciones para fomentar la autoprotección desde casa ante emergencias como son los sismos que se registraron en el mes de julio. Asimismo, se han publicado boletines de prensa para informar de las acciones de esta Secretaría antes tales eventos.

De igual forma se han publicado en cuentas oficiales de esta dependencia Twitter:@SGIRPC_CDMX y Facebook: @SGIRPCCDMX, información oportuna a manera de infografías, banners, recomendaciones y videos.

Por lo anteriormente vertido, anexo al presente las capturas de pantallas correspondientes.

Sin otro particular por el momento, reciba un cordial saludo.

ATENTAMENTE

ARQ. MYRIAM VILMA URZÚA VENEGAS
SECRETARÍA DE GESTIÓN INTEGRAL DE RIESGOS
Y PROTECCIÓN CIVIL DE LA CIUDAD DE MÉXICO

REF.VOL. 1508 DEAJ192327

c.c.c.e.p. Lic. Jimena Martínez Moneda, Subdirectora de Control de Gestión y Atención Ciudadana en la SGCDMX , gobiernosecretaría5@gmail.com
Dip. Isabela Rosales Herrera, Presidenta de la Mesa Directiva del Congreso de la Ciudad de México. Isabel.rosales@congresociudaddemexico.gob.mx
Dip. José de Jesús Martín del Campo Castañeda, presidente de la mesa directiva de la comisión permanente. Jose.delcampo@congresociudaddemexico.gob.mx

SECRETARIA PARTICULAR	LIC. LUZ ELENA RIVERA CANO	
REVISÓ:	LIC. ÁNGEL FRANCISCO ROLDAN SIFUENTES	
ELABORÓ:	LIC. ANA RUT NERY AGUILAR	

VECINO DE LA ZONA PONIENTE

ALCALDÍAS: • Azcapotzalco • Álvaro Obregón • Cuajimalpa • Cuauhtémoc • Miguel Hidalgo

NO DIFUNDAS INFORMACIÓN O RUMORES SIN VERIFICAR SU PROCEDENCIA

¡MANTENTE BIEN INFORMADO! A TRAVÉS DE FUENTES OFICIALES

El Centro de Instrumentación y Registro Sísmico, A.C. (CIRES) es la institución que opera la Alerta Sísmica para la ciudad de México

Altavoces distribuidos en toda la ciudad enlazados al **(C5)**

Receptores Instalados en inmuebles estratégicos

#LaPrevenciónEsNuestraFuerza

¿POR QUÉ LA POBLACIÓN PERCIBE LOS SISMOS DE DIFERENTE MANERA EN LA CDMX?

VIVIMOS EN UNA CIUDAD CON 3 TIPOS DE SUELO:

- Zona de Lago
- Zona de Transición
- Zona de Lomas

En cada zona los movimientos se perciben de manera diferente, aunque el sismo haya sucedido a cientos de kilómetros.

Las estaciones de la Red Acelerográfica de la Ciudad de México (RACM) están distribuídas en los 3 tipos de suelo

ZONA PONIENTE

ALCALDÍAS: • Azcapotzalco • Álvaro Obregón • Cuajimalpa • Cuauhtémoc • Miguel Hidalgo

Para conocer más sobre el tipo de suelo de tu zona, puedas visitar el mapa interactivo en: http://cires.org.mx/racm_mapa/index.php

MAPA DE LA CIUDAD DE MÉXICO CON LOS 3 TIPOS DE SUELO

El centro de la ciudad se ubica en zonas de lago y transición lo cual tiende a amplificar el movimiento y prolongar su duración.

Fuente: CIRES
ATLAS DE PELIGROS DE LA CIUDAD DE MÉXICO

REVISÓ:		LIC. JONATHAN CAPOTE ROMERO	
ELABORÓ:		LIC. SILVIA CAMACHO TABARES	

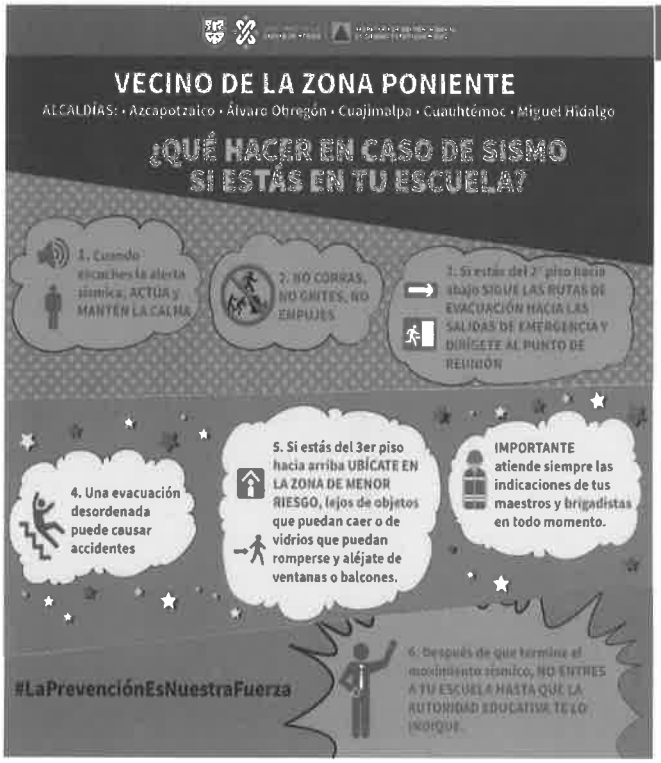

REVISÓ:		LIC. JONATHAN CAPOTE ROMERO	
ELABORÓ:		LIC. SILVIA CAMACHO TABARES	

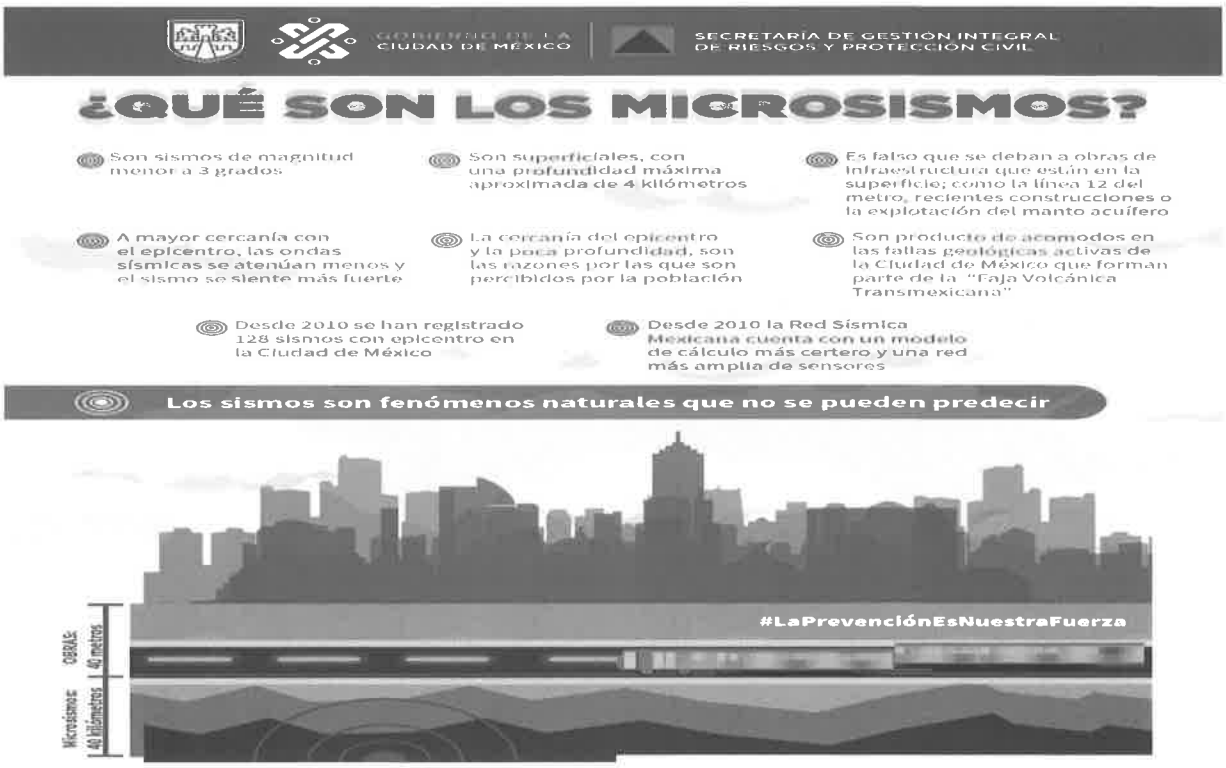

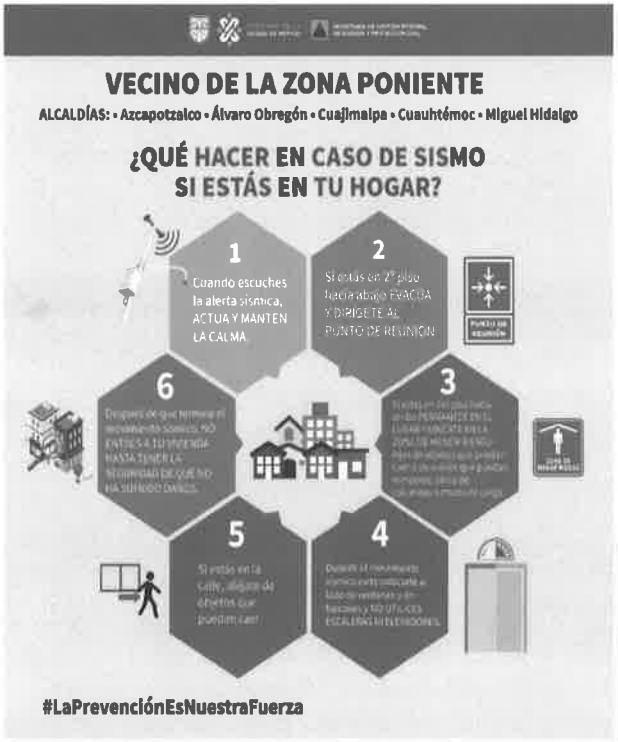

REVISÓ:		LIC. JONATHAN CAPOTE ROMERO	
ELABORÓ:		LIC. SILVIA CAMACHO TABARES	

proteccioncivil.cdmx.gob.mx/comunicacion/nota/190712

SECRETARÍA DE GESTIÓN INTEGRAL DE RIESGOS Y PROTECCIÓN CIVIL

Transparencia

Atención Ciudadana

Buscar en el sitio

Inicio | Secretaría | Trámites y servicios | Programas | Comunicación | Convocatorias | Ver más

Notas

SIN AFECTACIONES POR SISMOS CON EPICENTRO EN LA CIUDAD DE MÉXICO

Publicado el 12 Julio 2019

Ciudad de México, 12 de Julio de 2019.-El Servicio Sismológico Nacional informó que a las 04:47 horas se registró un sismo con intensidad 2.1 grados y epicentro al sur de Miguel Hidalgo, el cual fue percibido por habitantes de la zona. Más tarde, a las 07:38 y 07:51 se registraron dos sismos con intensidad 2.5 y 2.0 respectivamente, ambos con epicentro en Álvaro Obregón.

Personal de la Dirección General Táctico Operativa de la Secretaría de Gestión Integral de Riesgos y Protección Civil, realizó recorridos de supervisión y verificación, sin reportar al momento daños o afectaciones como resultado de estos sismos. La intensidad con la que se presentaron los movimientos telúricos, no fue la suficiente para generar activación de la alerta sísmica.

Últimas publicaciones

BOLETIN | 26 Noviembre 2019
CIELO DESPENADO SIN CONDICIONES DE LLUVIA PARA LA CIUDAD

BOLETIN | 24 Noviembre 2019
DOMINGO CÁLIDO EN LA CDMX

BOLETIN | 23 Noviembre 2019
AMBIENTE CALIDO DURANTE EL DÍA; SIN CONDICIONES PARA LLUVIA

BOLETIN | 22 Noviembre 2019
CIELO MEDIO NUBLADO SIN CONDICIONES DE LLUVIA

BOLETIN | 21 Noviembre 2019
AMBIENTE CÁLIDO Y CIELO MEDIO

proteccioncivil.cdmx.gob.mx/comunicacion/nota/130719b2

SECRETARÍA DE GESTIÓN INTEGRAL DE RIESGOS Y PROTECCIÓN CIVIL

Transparencia

Atención Ciudadana

Buscar en el sitio

Inicio | Secretaría | Trámites y servicios | Programas | Comunicación | Convocatorias | Ver más

Notas

NO SE REGISTRAN AFECTACIONES POR MICROSISMOS EN ÁLVARON OBREGÓN

Publicado el 13 Julio 2019

Ciudad de México, 13 de julio de 2019.- El Servicio Sismológico Nacional, informó que en las últimas horas, se han registrado dos microsismos con epicentro en Álvaro Obregón, ambos con una intensidad de 2.3 grados. Personal de la Secretaría de Gestión Integral de Riesgos y Protección Civil de la Ciudad de México realizó un recorrido de supervisión y verificación, en el que constató que no se presentaron afectaciones ni daños al patrimonio de los habitantes de la zona.

La titular de la dependencia, Myriam Urzúa Venegas, instruyó a la Dirección General Táctico Operativa, a cargo de Humberto González Arroyo, para que en coordinación con autoridades de la alcaldía y de la Secretaría de Obras y Servicios de la Ciudad de México, recorriera las calles de la demarcación con objetivo de identificar cualquier

Últimas publicaciones

BOLETIN | 26 Noviembre 2019
CIELO DESPENADO SIN CONDICIONES DE LLUVIA PARA LA CIUDAD

BOLETIN | 24 Noviembre 2019
DOMINGO CÁLIDO EN LA CDMX

BOLETIN | 23 Noviembre 2019
AMBIENTE CALIDO DURANTE EL DÍA; SIN CONDICIONES PARA LLUVIA

BOLETIN | 22 Noviembre 2019
CIELO MEDIO NUBLADO SIN CONDICIONES DE LLUVIA

BOLETIN | 21 Noviembre 2019
AMBIENTE CÁLIDO Y CIELO MEDIO

REVISÓ:		LIC. JONATHAN CAPOTE ROMERO	
ELABORÓ:		LIC. SILVIA CAMACHO TABARES	

REVISÓ:		LIC. JONATHAN CAPOTE ROMERO	
ELABORÓ:		LIC. SILVIA CAMACHO TABARES	

Secretaría de Gestión Integral de Riesgos y Protección Civil

AntesSismo

¡Ponte las pilas!... Ver más

Me gusta Comentar Compartir 12

REVISÓ:		LIC. JONATHAN CAPOTE ROMERO	
ELABORÓ:		LIC. SILVIA CAMACHO TABARES	

AT&T 4G LTE 18:15

Tweet

Secretaría de Gestión Integral...
@SGIRPC_CDMX

El @SismologicoMX informa el registro de un microsismo en @AlcaldiaAO. Permanecemos atentos. Recuerda que #LaPrevenciónEsNuestraFuerza

Sismologico Nacional · 17/07/19
SISMO Magnitud 2.0 Loc. 2 km al NOROESTE de V ALVARO OBREGON, CDMX 17/07/19 22:30:07 Lat 19.41 Lon -99.21 Pf 2 km

Agregar otro Tweet

AT&T 4G LTE 18:32

Descárgalo en proteccioncivil.cdmx.gob.mx/storage/app/up...

Agregar otro Tweet

AT&T 4G LTE 18:32

Tweet

Secretaría de Gestión Integral...
@SGIRPC_CDMX

¿Ya sabes qué hacer en caso de sismo si te encuentras en tu hogar? Es importante que establezcas tu Plan Familiar para la Prevención de Riesgos y sigas nuestras recomendaciones #LaPrevenciónEsNuestraFuerza Descárgalo en proteccioncivil.cdmx.gob.mx/storage/app/up...

Agregar otro Tweet

AT&T 4G LTE 18:16

Tweet

Secretaría de Gestión Integral...
@SGIRPC_CDMX

Al momento no se reportan afectaciones por microsismo registrado hace unos minutos. Personal Operativo de la #SGIRPC continúa en constante monitoreo. Procura mantenerte informado, recuerda que #LaPrevenciónEsNuestraFuerza

22:54 · 17/07/19 · Twitter for Android

Agregar otro Tweet

REVISÓ:		LIC. JONATHAN CAPOTE ROMERO	
ELABORÓ:		LIC. SILVIA CAMACHO TABARES	