"2020, año de Leona Vicario, Benemérita Madre de la Patria"

Ciudad de México, a 16 de enero de 2020

OFICIO NO. SG/DGJyEL/RPA/ALC/0077/2020

**DIP. ISABELA ROSALES HERRERA**
**PRESIDENTA DE LA MESA DIRECTIVA DE LA**
**COMISIÓN PERMANENTE DEL CONGRESO**
**DE LA CIUDAD DE MÉXICO**
**P R E S E N T E**

En ejercicio a la facultad conferida a la Lic. Rosa Icela Rodríguez Velázquez, Secretaria de Gobierno de la Ciudad de México, en la fracción II, del artículo 26 de la Ley Orgánica del Poder Ejecutivo y de la Administración Pública de la Ciudad de México, relativa a la conducción de las relaciones de la Jefa de Gobierno con los organismos y poderes públicos locales y federales; y a lo dispuesto en los artículos 7, fracción I, inciso B) y 55, fracciones XVI y XVII del Reglamento Interior del Poder Ejecutivo y de la Administración Pública de la Ciudad de México; por este medio adjunto el oficio CA/027/2020 de fecha 14 de enero de 2020, signado por el C. Ignacio Antonio Rodríguez Limones, Coordinador de Asesores y de Planeación del Desarrollo en la Alcaldía de Coyoacán, mediante el cual remite la respuesta al Punto de Acuerdo emitido por ese Poder Legislativo de esta Ciudad y comunicado mediante el similar MDPPOSA/CSP/1835/2019.

Sin otro particular, reciba un cordial saludo.

ATENTAMENTE

LIC. LUIS GUSTAVO VELA SÁNCHEZ
DIRECTOR GENERAL JURÍDICO
Y DE ENLACE LEGISLATIVO
ce-legis@secgob.cdmx.gob.mx

I LEGISLATURA
COORDINACIÓN DE SERVICIOS PARLAMENTARIOS
FOLIO: 0001687
FECHA: 17-01-2020
HORA: 12:10
RECIBIÓ: Cony

C.c.c.e.p. Lic. Jimena Martínez M, Subdirectora de Control de Gestión y Atención Ciudadana en la SGCDMX. En atención a los folios: 11753/8548
C. Ignacio Antonio Rodríguez Limones, Coordinador de Asesores y de Planeación del Desarrollo en la Alcaldía de Coyoacán.

LPM

*"2020, año de Leona Vicario, Benemérita Madre de la Patria"*

Ciudad de México, a 14 de enero de 2020

**CA/027/2020**

**ASUNTO: Atención al oficio SG/DGJyEL/PA/CCDMX/568.13/2019.**

**LIC. LUIS GUSTAVO VELA SÁNCHEZ**
**DIRECTOR GENERAL JURÍDICO Y DE ENLACE LEGISLATIVO**
**P R E S E N T E**

En atención al oficio SG/DGJyEL/PA/CCDMX/598.13/2019, de fecha 17 de octubre de 2019, signado por Usted y con la finalidad de dar **cumplimiento al similar MDPPOSA/CSP/1835/2019**, emitido por la Presidenta de la Mesa Directiva del Congreso de la Ciudad de México, mediante el cual hizo de conocimiento el punto de acuerdo que a la letra señala:

> ***"Primero.- Se exhorta de manera respetuosa al Instituto de Verificación Administrativa de la Ciudad de México, a las personas titulares de las Alcaldías que en su territorio tienen estaciones del Sistema Metro, al Sistema de Transporte Colectivo Metro y a la Secretaría de Gestión Integral de Riesgos y Protección Civil de la Ciudad de México; a fin de que se realicen operativos en cada una de las entradas y salidas de las estaciones del Metro, con el fin de recuperar espacio público no asignado al comercio así como, liberar: pasos peatonales y accesos para personas con discapacidad"... (Sic)***

Se remite copia del oficio DGGAJ/DAG/SMVP/008/2019 de fecha 09 de enero del año en curso y de catorce fojas con impresiones fotográficas de cada uno de los espacios liberados, suscrito por el Subdirector de Mercados y Vía Pública, Lic. Juan Antonio Sandoval Aguirre, lo anterior con la finalidad de dar cumplimiento al punto de acuerdo en cuestión.

Sin otro particular, le envío un cordial saludo.

**A T E N T A M E N T E**

**IGNACIO ANTONIO RODRÍGUEZ LIMONES**
**COORDINADOR DE ASESORES**
**Y DE PLANEACIÓN DEL DESARROLLO**

GOBIERNO DE LA CIUDAD DE MÉXICO | SECRETARÍA DE GOBIERNO
14 ENE. 2020 c/Anexos
DIRECCIÓN GENERAL JURÍDICA Y ENLACE LEGISLATIVO
RECIBE: Isabel RECIBIDO HORA: 16:50

C.c.p. **Lic. Ricardo Rojas Ortiz.-** Secretario Particular del Alcalde de Coyoacán. En atención al Volante de Turno JEF/4642/2019, Folio: 10427.
**Lic. Edgar Manuel González Contreras.-** Director General de Gobierno y Asuntos Jurídicos.- Presente
**Antonio Méndez Hernández.-** Director de Asuntos de Gobierno.- Presente
**Lic. Juan Antonio Sandoval Aguirre.-** Subdirector de Mercados y Vía Pública.- Presente

IARL/RLAH

GOBIERNO DE LA CIUDAD DE MÉXICO

ALCALDÍA DE COYOACÁN

**Alcaldía de Coyoacán, CDMX a 09 de enero del 2020**
**N° DE OFICIO: DGGAJ/DAG/SMVP/008/2019**
**ASUNTO: SOLICITUD DE INFORMACIÓN**

**ING. IGNACIO ANTONIO RODRIGUEZ LIMONES**
**COORDINADOR DE ASESORES**
**Y DE PLANEACION DEL DESARROLLO.**
**PRESENTE**

En atención a su oficio No. CAyPD/720/2019 de fecha 26 de diciembre de 2019, mediante el cual se hace de conocimiento del **Punto de Acuerdo**, emitido por la Presidenta de la Mesa Directiva del Congreso de la Ciudad de México, por lo anterior se solicita que se informe a la Coordinación la atención que se le dio al punto de acuerdo en mención.

Derivado de lo anterior se informa, que en fecha 04 de enero del año en curso, se envió personal operativo adscrito a esta área, con la finalidad de verificar cada una de las entradas y salidas de las estaciones del metro que se encuentran dentro de esta demarcación, para liberar del comercio informal los pasos peatonales y accesos para personas con discapacidad, a efecto de dar cabal cumplimiento a lo solicitado, se remite fojas con impresiones fotográficas de cada uno de los espacios liberados, a efecto de sustentar lo antepuesto.

Sin otro particular, aprovecho la ocasión para enviarle un cordial saludo.

**A T E N T A M E N T E.**
**SUBDIRECTOR DE MERCADOS Y VÍA PUBLICA**

**LIC. JUAN ANTONIO SANDOVAL AGUIRRE**

COYOACÁN
TRADICIÓN Y VANGUARDIA
COORDINACIÓN DE ASESORES
RECIBE: lydia
FECHA: 10- enero 2020
HORA: 10:36
No. CONTROL: 049

C.C.P
LIC. EDGAR MANUEL GONZALEZ CONTRERAS – DIRECCIÓN GENERAL DE GOBIERNO Y ASUNTOS JURÍDICOS DGGAJ/6263/2019.
C. ANTONIO MÉNDEZ HERNÁNDEZ– DIRECCIÓN DE ASUNTOS DE GOBIERNO DAG/3596/2019.

ACUSE
REG V.P.006/20

MEXICALTZINGO

# GRAL. ANAYA

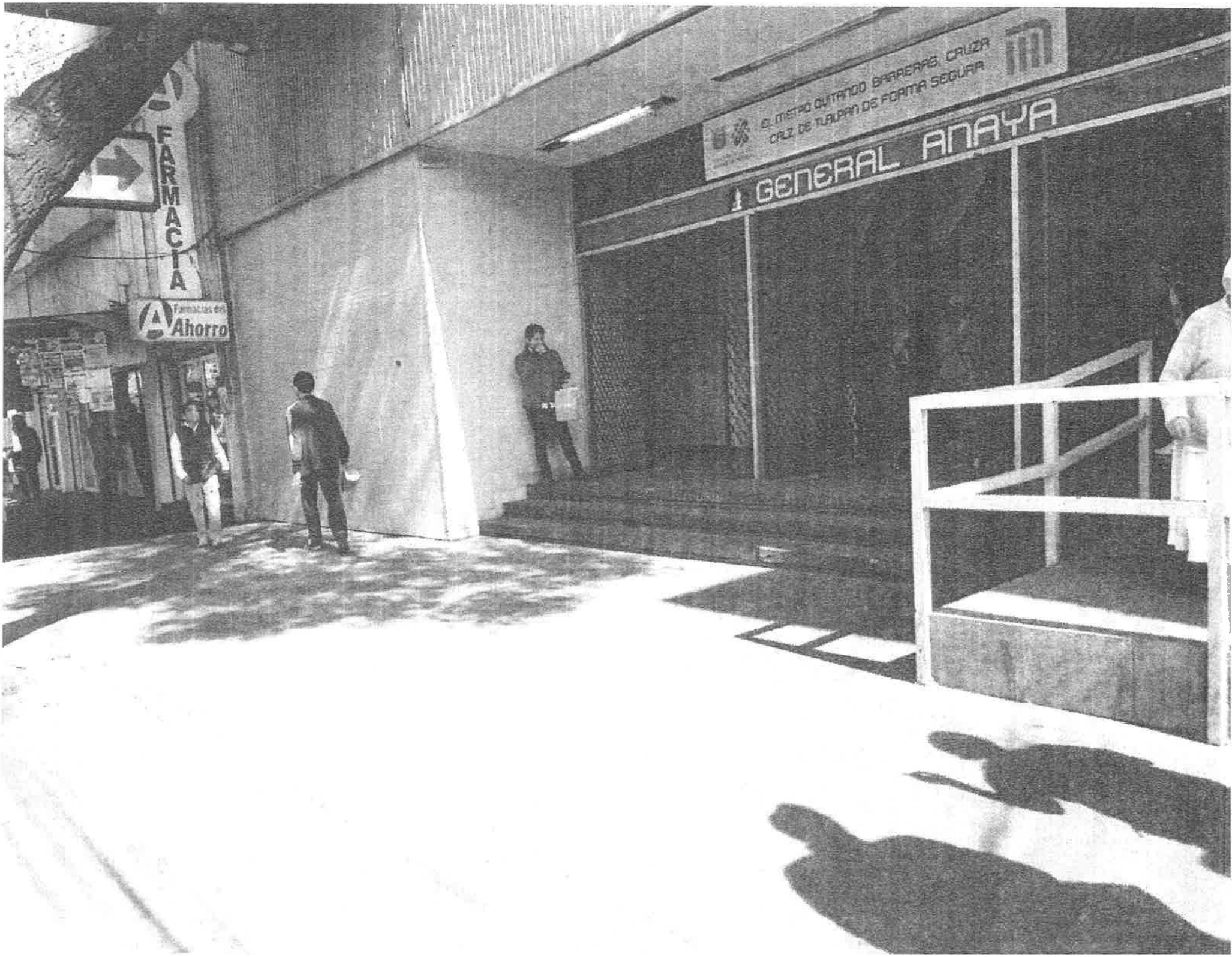
FARMACIA
Farmacias del Ahorro
GENERAL ANAYA

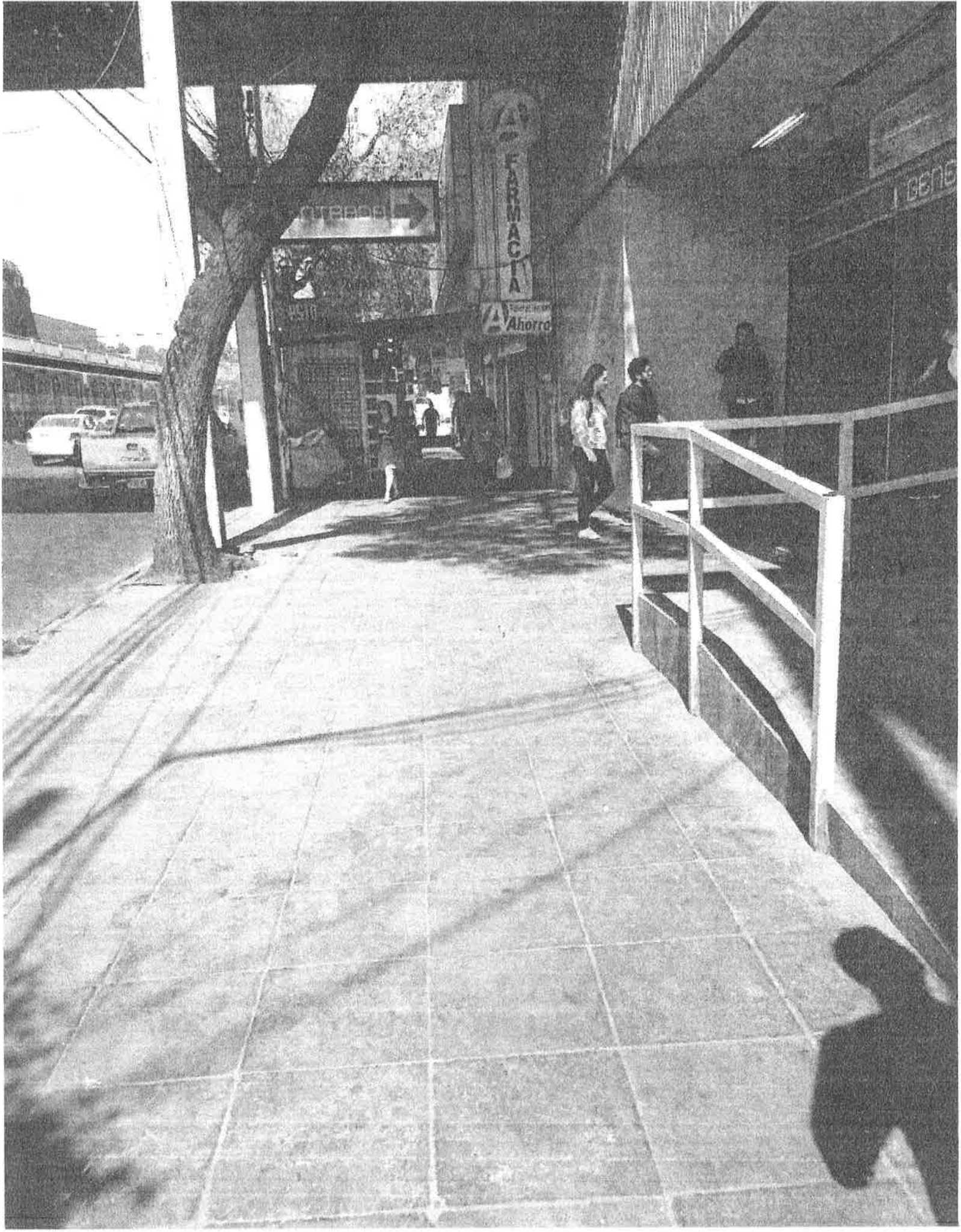
FARMACIA
Ahorro

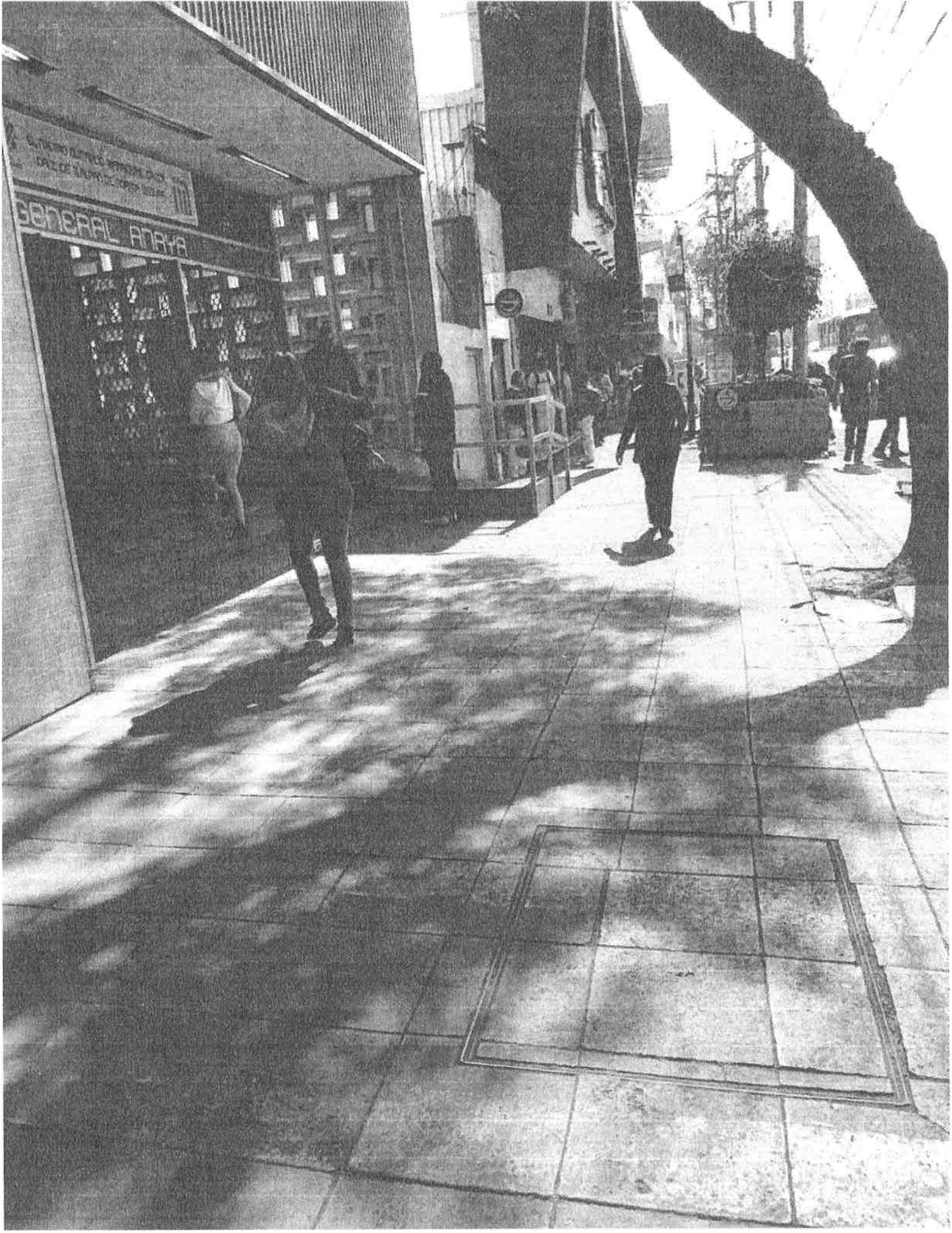
GENERAL ANAYA

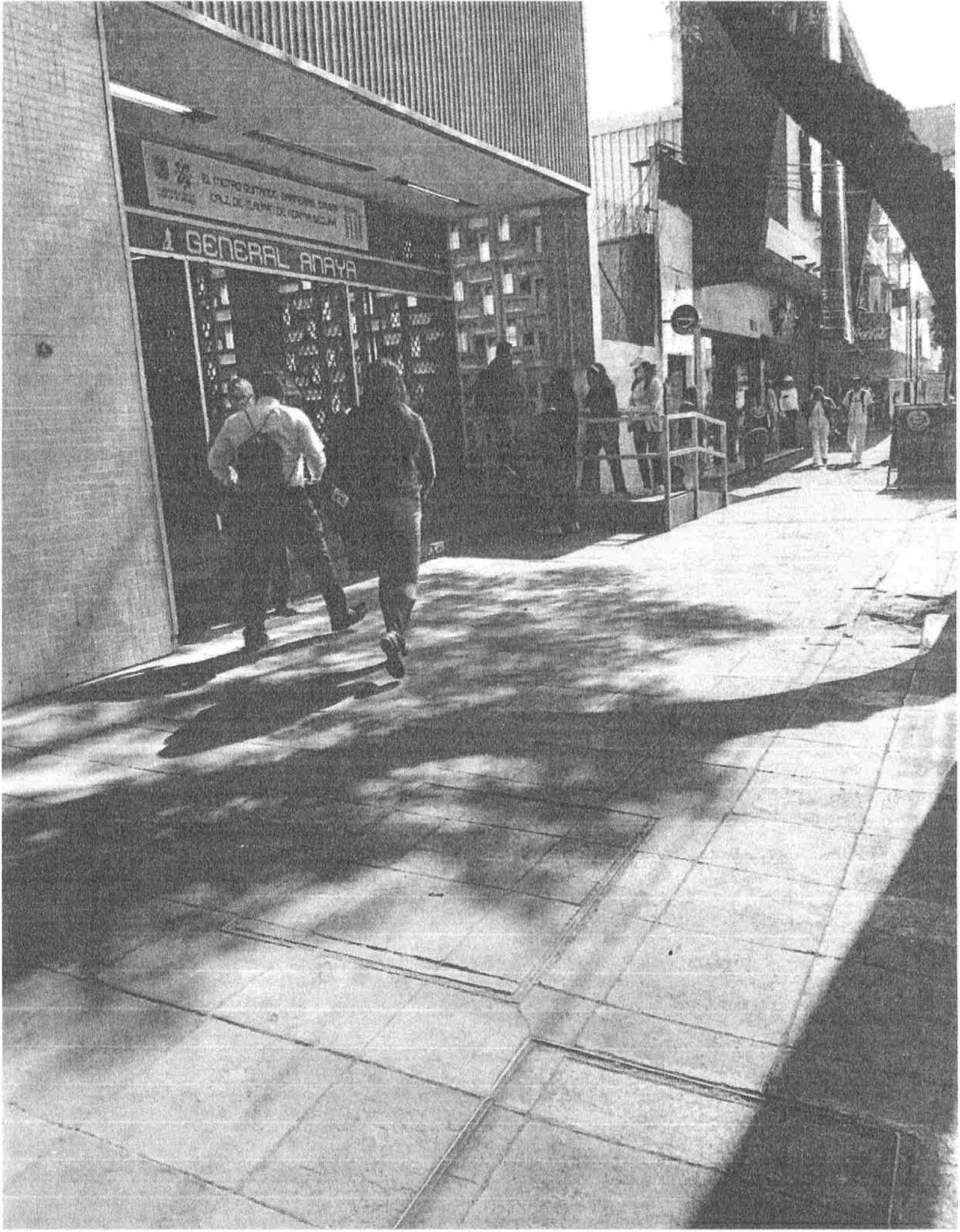
GENERAL ANAYA

# COPILCO

PILCO 3

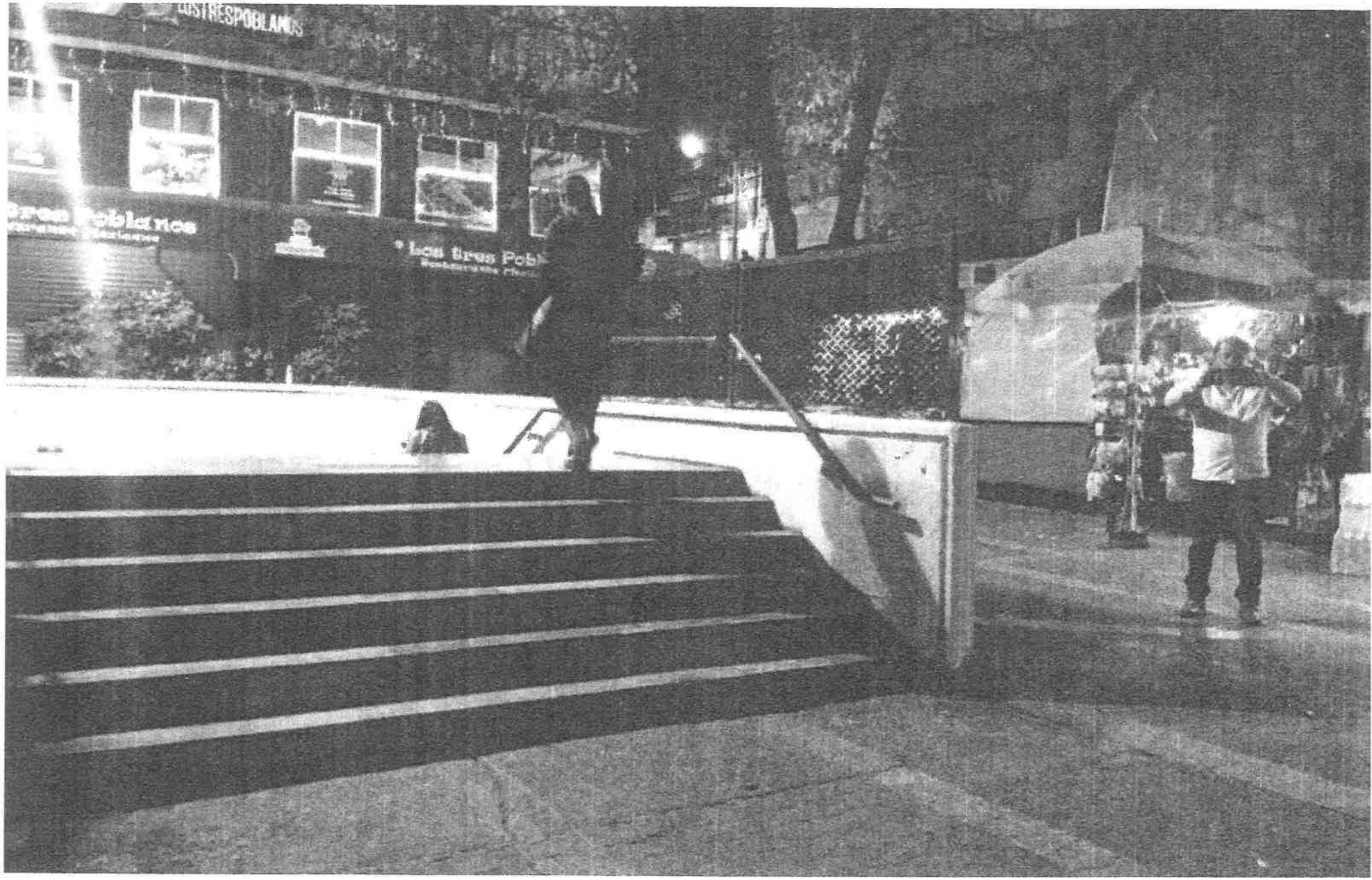
LOS TRES POBLANOS
Los tres Pobl

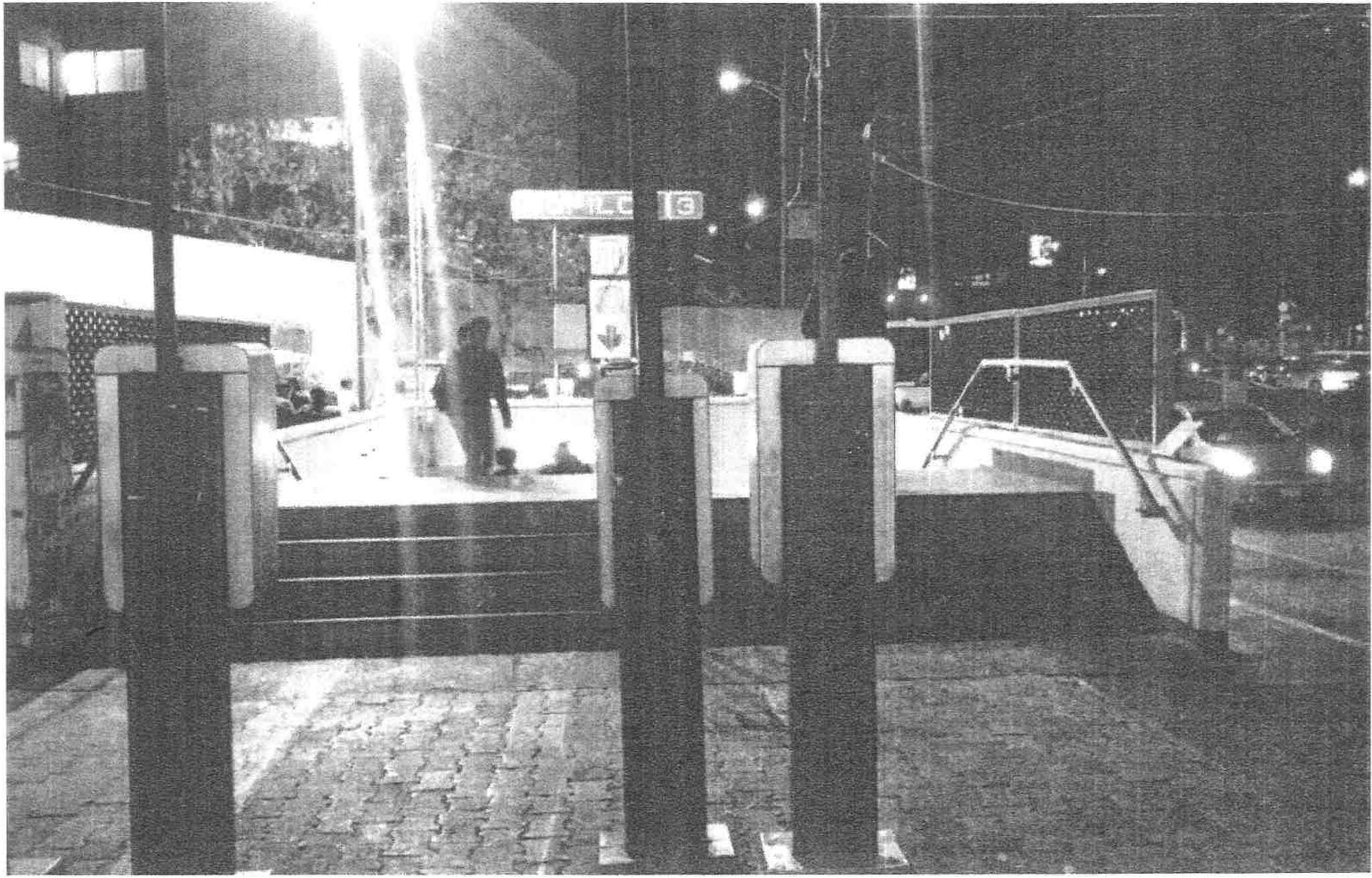
13

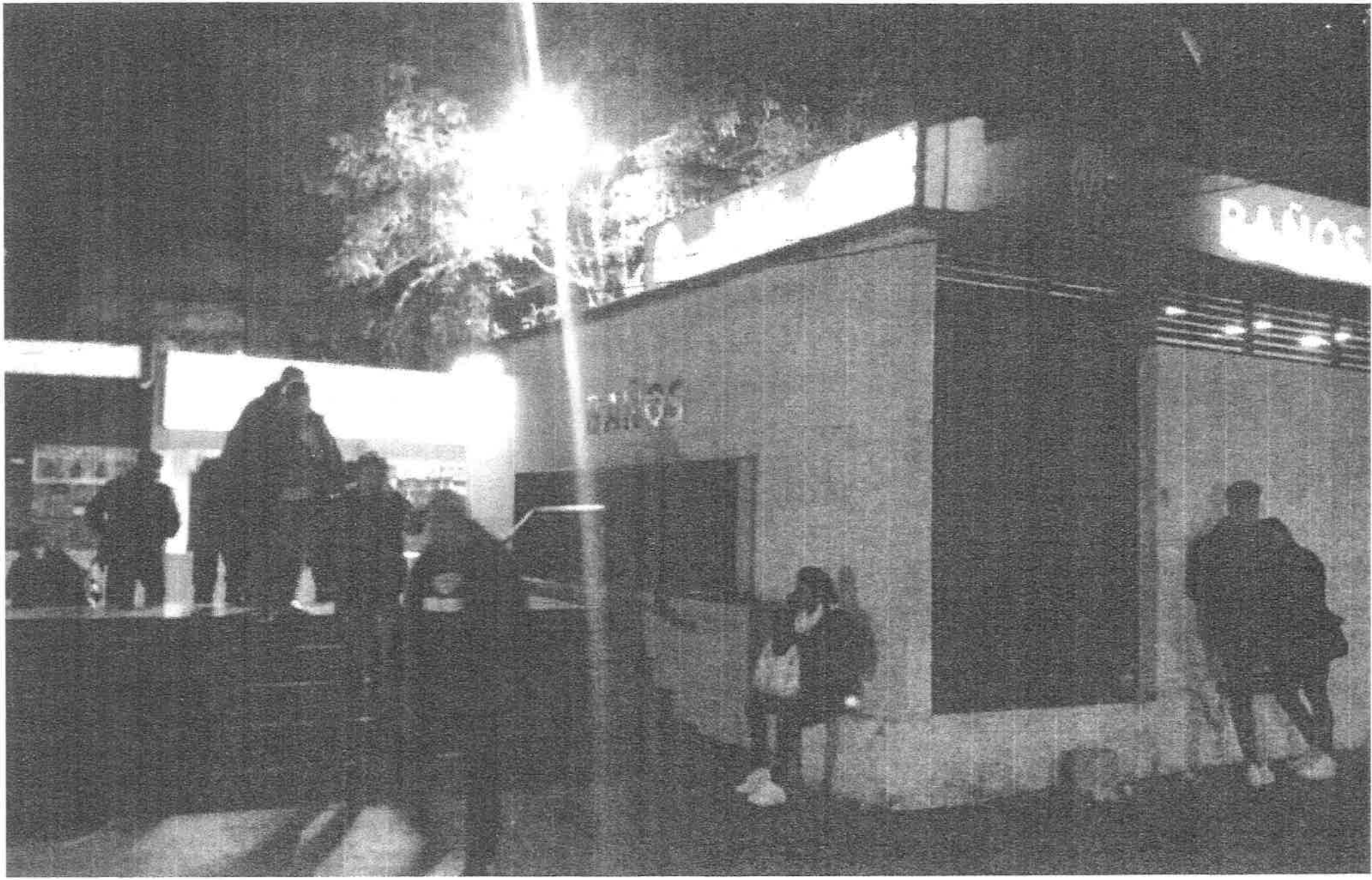
PAÑOS

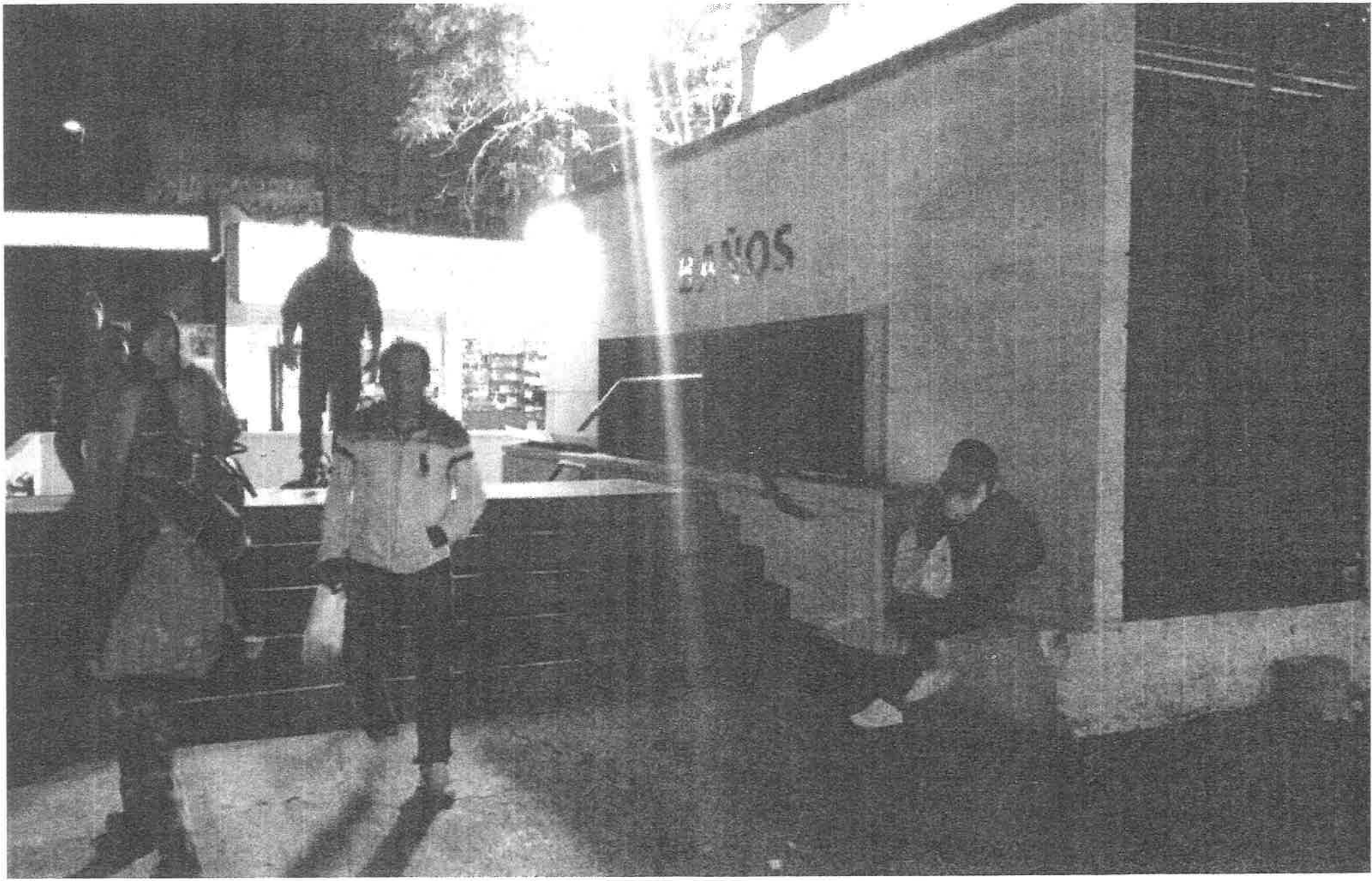
BAÑOS

LOS TRES POBLANOS