CDMX
CIUDAD DE MÉXICO

**Ciudad de México, a 26 de noviembre de 2018**
**SG/CEL/V/017/2018**
**Asunto: se remite informe de viáticos**

**DIP. JOSÉ DE JESÚS MARTÍN DEL CAMPO**
**PRESIDENTE DE LA MESA DIRECTIVA DEL**
**CONGRESO DE LA CIUDAD DE MÉXICO**
**P R E S E N T E.**

Me refiero al oficio número **JGCDMX/DEA/1215/2018**, recibido en la Secretaría de Gobierno de la Ciudad de México, turnado para su atención respectiva a esta Unidad Administrativa, signado por el Lic. Karlo Hugo Ramírez Ahedo, Director Ejecutivo de Administración en la Jefatura de Gobierno de la Ciudad, por el cual remite el informe correspondiente de la comisión de trabajo efectuada por diversos servidores públicos, a Madrid, España; del 05 al 11 de noviembre de 2018, al "Congreso Mundial de CGLU 2018 y Actividades con Redes Sociales".

Sobre el particular, con fundamento en lo dispuesto en el artículo 83 fracción III de la Ley de Presupuesto y Gasto Eficiente de la Ciudad de México y, en cumplimiento a la instrucción girada por el Coordinador de Enlace Legislativo, por este conducto atentamente me permito hacerle llegar el informe que nos ocupa para los efectos legales y administrativos a que haya lugar.

Sin otro particular, reciba un cordial saludo.

COORDINACIÓN DE SERVICIOS PARLAMENTARIOS
LEGISLATURA
27 NOV 2018
Folio: 00000978
Hora: 12:05
Recibió:

**A T E N T A M E N T E**

**LIC. OSCAR ZARRABAL MARTÍNEZ**
**SUBDIRECTOR DE ATENCIÓN Y SEGUIMIENTO DEL PROCESO LEGISLATIVO DE LA COORDINACIÓN DE ENLACE LEGISLATIVO DE LA SECRETARÍA DE GOBIERNO DE LA CIUDAD DE MÉXICO**
(ozarrabal@secgob.cdmx.mx)

C.c.c.e.p.- Lic. Christian Meredith Serenil Ramírez.- Secretaria Particular del Secretario de Gobierno de la CDMX. Para su conocimiento.
Mtro. Roberto Guillermo Campos Fuentes.- Coordinador de Enlace Legislativo de la Secretaría de Gobierno de la CDMX.
Lic. Salvador Vitelli Macias.- Coordinador de Asesores en la Oficina del Secretario de Gobierno de la CDMX.- En atención a los folios: 11054/16010
Lic. Karlo Hugo Ramírez Ahedo.- Director Ejecutivo de Administración en la Jefatura de Gobierno de la CDMX.

LPML

SECRETARÍA
DE GOBIERNO
11054
2018 NOV

CDMX
CIUDAD DE MÉXICO

Ciudad de México, a 21 de noviembre de 2018
JGCDMX/DEA/ 1215 /2018

C/ANEXOS

C. SECRETARIA
CIUDAD DE MÉXICO

**Lic. Guillermo Orozco Loreto**
**Secretario de Gobierno de la CDMX**
**P r e s e n t e**

Con la finalidad de atender lo señalado en el Artículo 83 de la Ley de Presupuesto y Gasto Eficiente de la Ciudad de México, remito a usted informes de comisión de los **CC. Víctor Hugo García Zapata Orozco y Deisy Arlette Cortes Arellano;** del viaje realizado a Madrid, España; del 05 al 11 de noviembre de 2018, quienes asistieron a **al "II Foro Mundial sobre las Violencias Urbanas y Educación para la Convivencia y la Paz, el Congreso Mundial de CGLU 2018 y Actividades con Redes Sociales".**

Lo anterior, para que por su amable conducto, se remita a la H. Comisión de Administración Pública de la Asamblea Legislativa de la Ciudad de México.

Sin otro particular, aprovecho la ocasión para hacerle llegar un cordial saludo.

**A t e n t a m e n t e**

**Lic. Karlo Hugo Ramírez Ahedo**
**Director Ejecutivo de Administración**

C.c.c.e.p. Lic. Victoria Ivonne Blanco Rico. Subdirectora de Recursos Financieros en la Jefatura de Gobierno de la CDMX.
KHRA/VIBR/JMC/ecp*

# COMISIÓN A MADRID, ESPAÑA

## I COMISION

| | | |
|---|---|---|
| 1.- | NOMBRE | VICTOR HUGO GARCÍA ZAPATA OROZCO |
| 2.- | PUESTO | DIRECTOR GENERAL DE COOPERACIÓN INTERNACIONAL |
| 3.- | DESTINO | MADRID, ESPAÑA |
| 4.- | MOTIVO | ASISTIR AL "II FORO MUNDIAL SOBRE LAS VIOLENCIAS URBANAS Y EDUCACIÓN PARA LA CONVIVENCIA Y LA PAZ, EL CONGRESO MUNDIAL DE CGLU 2018 Y ACTIVIDADES CON REDES SOCIALES |
| 5.- | PERIODO | DEL 05 AL 11 DE NOVIEMBRE DE 2018 |

## II AUTORIZACION

| | | |
|---|---|---|
| 6.- | OFICIO DE SOLICITUD | JG/CGAI/783/2018 |
| 7.- | OFICIO DE AUTORIZACION | JGCDMX/DEA/1106/2018 Y JG/CGAI/798/2018 |
| 8.- | IMPORTE AUTORIZADO | **$46,900.14** |
| | 8.1 VIATICOS | $28,635.14 |
| | 8.2 PASAJES AERÉOS | $18,265.00 |

## III COMPROBACION

| | | |
|---|---|---|
| 9.- | IMPORTE COMPROBADO | **$7,342.56** |
| | 9.1 VIATICOS | $7,342.56 |
| | 9.2 PASAJES AERÉOS | $0.00 |
| 10.- | REINTEGROS | **$39,557.58** |
| | 10.1 VIATICOS | $21,292.58 |
| | 10.2 PASAJES AERÉOS | $18,265.00 |

## IV INFORME DE COMISION

11.- SE ANEXA

EL COMISIONADO

VICTOR HUGO GARCÍA ZAPATA OROZCO

CDMX
CIUDAD DE MÉXICO

Ciudad de México, a 15 de noviembre de 2018

En cumplimiento al artículo Vigésimo Primero de la "Norma para la autorización de Viáticos y Pasajes Nacionales e Internacionales en Comisiones Oficiales para los Servidores Públicos de las Dependencias, Órganos Desconcentrados y Entidades de la Administración Pública del Gobierno del Distrito Federal", se emite el siguiente informe:

## Informe de Comisión

Informe de la comisión oficial para asistir al **"II Foro Mundial sobre las violencias urbanas y la educación para la convivencia y la paz, el Congreso Mundial de Ciudades y Gobiernos Locales Unidos 2018 (CGLU), y actividades con redes de ciudades"** en la ciudad de Madrid, España, del 5 al 11 de noviembre del 2018, con el objetivo de representar al Gobierno de la Ciudad de México en los diversos espacios de incidencia política y técnica que forman parte de la política de acción internacional promovida por la Coordinación General del Asuntos Internacionales.

- **Coordinación y Logística:**

LUNES 5 DE NOVIEMBRE

- ✓ Inauguración del II Foro Mundial sobre las violencias urbanas y la educación para la convivencia y la paz.

MARTES 6 DE NOVIEMBRE

- ✓ Bureau Ejecutivo de CGLU.
- ✓ II Premio de Novela Gráfica Ciudades Iberoamericanas.
- ✓ Evento paralelo "La otra Jerusalén, responsabilidades de las autoridades locales en el respeto del derecho internacional y los derechos humanos" – Oficina de DDHH y Memoria del Ayuntamiento de Madrid.
- ✓ Reunión de trabajo con la Comisión de Inclusión Social, Democracia Participativa y Derechos Humanos, de CGLU.
- ✓ Reunión de trabajo con los miembros de la Alianza euro-latinoamericana de cooperación entre ciudades (AL-LAs).
- ✓ Consejo Mundial de CGLU.
- ✓ Reunión de trabajo con el grupo de redes de ciudades que integran la Coordinación de Autoridades Locales de América Latina por la Unidad en la Diversidad (CORDIAL).
- ✓ Coctel de bienvenida del Foro Iberoamericano de Gobiernos Locales.

MIÉRCOLES 7 DE NOVIEMBRE

- ✓ Comité Ejecutivo extraordinario de la UCCI
- ✓ XI Foro Iberoamericano de Gobiernos Locales.
- ✓ Declaración de la Comunidad de práctica sobre vivienda de CGLU.
- ✓ Debate del Consejo Político sobre Derecho a la Ciudad, de CGLU, "Desafíos y oportunidades relacionados con la migración".

- ✓ Participación en la Plenaria 6 del II Foro Mundial sobre las violencias urbanas y la educación para la convivencia y la paz, con el tema "Violencias a personas desplazadas y refugiadas: ciudades refugio".
- ✓ Debate del Consejo Político sobre Oportunidades para todos, cultura y diplomacia de las ciudades: claves para el desarrollo sostenible y la paz.
- ✓ Informe del proyecto de investigación "El poder de las ciudades globales", realizado por la UCCI y Universidades Españolas.
- ✓ Evento paralelo "Crímenes de odio en Iberoamérica por orientación sexual y/o identidad de género, convocado por el Grupo de trabajo LGTBI-UCCI.
- ✓ Debate de la Organización Alcaldes por la Paz "Claves para abordar la cultura de paz en las ciudades, convocado por la FEMP.

JUEVES 8 DE NOVIEMBRE

- ✓ Clausura del II Foro Mundial sobre las violencias urbanas y la educación para la convivencia y la paz.
- ✓ Reunión con el Director de Relaciones Internacionales y Cooperación de la Intendencia de Montevideo para construir una nueva etapa del Proyecto AL-LAs.

VIERNES 9 DE NOVIEMBRE

- ✓ Regreso a la Ciudad de México.

- **Conclusiones y/o resultados.**

Como parte de las actividades y compromisos emprendidos por la Coordinación General de Asuntos Internacionales de la Ciudad de México, se participó en las diversas actividades realizadas en la ciudad de Madrid los días 5 al 9 de noviembre del año en curso.

La participación activa de la Ciudad de México en las redes de ciudades latinoamericanas e iberoamericanas propicia el intercambio de experiencias y buenas prácticas en temas estratégicos y de incidencia internacional.

Particularmente, la convocatoria del *Consejo Mundial 2018 de CGLU*, es el perfecto escenario para que el *II Foro Mundial sobre las violencias urbanas y la educación para la convivencia y la paz* se realice, ya que la presencia de representantes internacionales incentiva la difusión de ambos eventos.

Los principales logros del Consejo Mundial 2018 han sido destacar los esfuerzos exitosos de los miembros de CGLU para lograr las agendas globales y consolidar el mensaje de paz y coexistencia a nivel internacional.

En este contexto, los gobiernos locales, diversas redes de ciudades y asociaciones municipales se ngregan para ser parte de los eventos que favorecen la comunicación e iniciativas de sus representantes. Entre estos eventos encontramos el *Foro Iberoamericano de Gobiernos Locales* que promueve la solidaridad y cooperación regional.

CDMX
CIUDAD DE MÉXICO

Durante el Foro Iberoamericano, la Ciudad México fue representada por su Consejero Jurídico y de Servicios Legales, Vicente Lopantzi García, participando de manera activa en las resoluciones y aportaciones en torno al tema de migrantes y refugiados en nuestra ciudad. Así como mi participación en la plenaria sobre "ciudades refugio" y la situación actual en los estándares internacionales.

También, nos encontramos en el Comité Ejecutivo extraordinario de la UCCI que presento un avance del informe de gestión 2018/2020, la creación de grupos de trabajo específicos (Habitabilidad en Calle y Ciudades Aliadas LGTBI), renovación de la imagen corporativa de la red, proponer a la Intendencia de Montevideo como próxima sede del 51 Comité Ejecutivo en abril de 2019, entre otros temas.

Otras reuniones de trabajo, fueron parte de la agenda de actividades ya que como representante del Gobierno de la Ciudad de México se hizo mención del compromiso del gobierno actual en el trabajo desempeñado a lo largo de esta administración. En este sentido, se brindó una breve intervención sobre el cambio de gobierno y los equipos de transición que asumirán las áreas correspondientes; también, se oficializó el cambio de estafeta de la Alianza euro-latinoamericana de cooperación entre ciudades (AL-LAs) a la Intendencia de Montevideo con la intención de dar continuidad al valor agregado de la red.

Finalmente, coincidimos en que el Foro Mundial fue un lugar de encuentro para los líderes locales, las organizaciones y redes internacionales, el mundo académico, las ONGs y la sociedad civil, con el propósito de abrir un proceso conjunto de debate, reflexión y construcción de soluciones comunes que favorezcan entornos urbanos capaces de eliminar todas las expresiones de violencia, mismo que deben seguir y dar continuidad al trabajo realizado por os gobiernos locales.

COMISIONADO

**Víctor Hugo García-Zapata Orozco**
Director General de Cooperación Internacional
Coordinación General de Asuntos Internacionales

- **Archivo fotográfico:**

II Foro Mundial sobre las violencias urbanas y educación para la convivencia y la paz

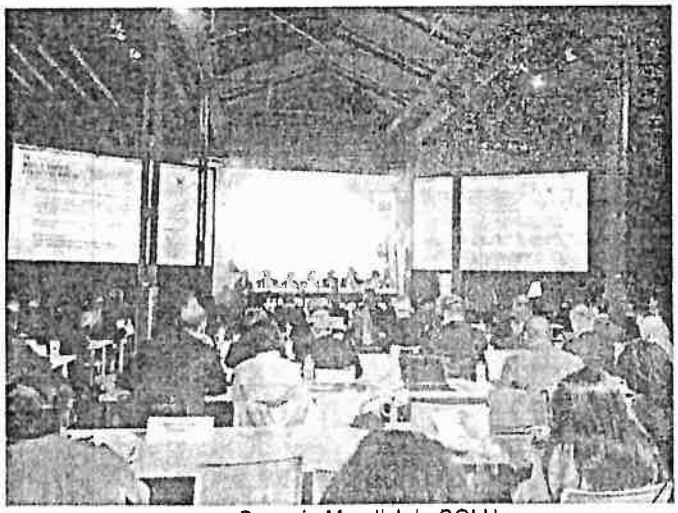

Consejo Mundial de CGLU

XI Foro Iberoamericano de Gobiernos Locales

# COMISIÓN A MADRID, ESPAÑA

## I COMISION

| | | |
|---|---|---|
| 1.- | NOMBRE | DEISY ARLETTE CORTES ARELLANO |
| 2.- | PUESTO | SUBDIRECTORA DE COOPERACIÓN BILATERAL Y DESCENTRALIZADA |
| 3.- | DESTINO | MADRID, ESPAÑA |
| 4.- | MOTIVO | ASISTIR AL "II FORO MUNDIAL SOBRE LAS VIOLENCIAS URBANAS Y EDUCACIÓN PARA LA CONVIVENCIA Y LA PAZ, EL CONGRESO MUNDIAL DE CGLU 2018 Y ACTIVIDADES CON REDES SOCIALES |
| 5.- | PERIODO | DEL 05 AL 11 DE NOVIEMBRE DE 2018 |

## II AUTORIZACION

| | | |
|---|---|---|
| 6.- | OFICIO DE SOLICITUD | JG/CGAI/783/2018 |
| 7.- | OFICIO DE AUTORIZACION | JGCDMX/DEA/1106/2018 Y JG/CGAI/798/2018 |
| 8.- | IMPORTE AUTORIZADO | **$46,900.14** |
| | 8.1 VIATICOS | $28,635.14 |
| | 8.2 PASAJES AERÉOS | $18,265.00 |

## III COMPROBACION

| | | |
|---|---|---|
| 9.- | IMPORTE COMPROBADO | **$7,179.94** |
| | 9.1 VIATICOS | $7,179.94 |
| | 9.2 PASAJES AERÉOS | $0.00 |
| 10.- | REINTEGROS | **$39,720.20** |
| | 10.1 VIATICOS | $21,455.20 |
| | 10.2 PASAJES AERÉOS | $18,265.00 |

## IV INFORME DE COMISION

11.- SE ANEXA

EL COMISIONADO

DEISY ARLETTE CORTES ARELLANO

CDMX
CIUDAD DE MÉXICO

Ciudad de México, a 15 de noviembre de 2018

En cumplimiento al artículo Vigésimo Primero de la "Norma para la autorización de Viáticos y Pasajes Nacionales e Internacionales en Comisiones Oficiales para los Servidores Públicos de las Dependencias, Órganos Desconcentrados y Entidades de la Administración Pública del Gobierno del Distrito Federal", se emite el siguiente informe:

## Informe de Comisión

Informe de la comisión oficial para asistir al **"II Foro Mundial sobre las violencias urbanas y la educación para la convivencia y la paz, el Congreso Mundial de Ciudades y Gobiernos Locales Unidos 2018 (CGLU), y actividades con redes de ciudades"** en la ciudad de Madrid, España, del 5 al 11 de noviembre del 2018, con el objetivo de representar al Gobierno de la Ciudad de México en los diversos espacios de incidencia política y técnica que forman parte de la política de acción internacional promovida por la Coordinación General del Asuntos Internacionales.

- **Coordinación y Logística:**

LUNES 5 DE NOVIEMBRE

- ✓ Inauguración del II Foro Mundial sobre las violencias urbanas y la educación para la convivencia y la paz.

MARTES 6 DE NOVIEMBRE

- ✓ Bureau Ejecutivo de CGLU.
- ✓ II Premio de Novela Gráfica Ciudades Iberoamericanas.
- ✓ Evento paralelo "La otra Jerusalén, responsabilidades de las autoridades locales en el respeto del derecho internacional y los derechos humanos" – Oficina de DDHH y Memoria del Ayuntamiento de Madrid.
- ✓ Reunión de trabajo con la Comisión de Inclusión Social, Democracia Participativa y Derechos Humanos, de CGLU.
- ✓ Reunión de trabajo con los miembros de la Alianza euro-latinoamericana de cooperación entre ciudades (AL-LAs).
- ✓ Consejo Mundial de CGLU.
- ✓ Reunión de trabajo con el grupo de redes de ciudades que integran la Coordinación de Autoridades Locales de América Latina por la Unidad en la Diversidad (CORDIAL).
- ✓ Coctel de bienvenida del Foro Iberoamericano de Gobiernos Locales.

MIÉRCOLES 7 DE NOVIEMBRE

- ✓ Comité Ejecutivo extraordinario de la UCCI
- ✓ XI Foro Iberoamericano de Gobiernos Locales.
- ✓ Declaración de la Comunidad de práctica sobre vivienda de CGLU.
- ✓ Debate del Consejo Político sobre Derecho a la Ciudad, de CGLU, "Desafíos y oportunidades relacionados con la migración".

- ✓ Participación en la Plenaria 6 del II Foro Mundial sobre las violencias urbanas y la educación para la convivencia y la paz, con el tema "Violencias a personas desplazadas y refugiadas: ciudades refugio".
- ✓ Debate del Consejo Político sobre Oportunidades para todos, cultura y diplomacia de las ciudades: claves para el desarrollo sostenible y la paz.
- ✓ Informe del proyecto de investigación "El poder de las ciudades globales", realizado por la UCCI y Universidades Españolas.
- ✓ Evento paralelo "Crímenes de odio en Iberoamérica por orientación sexual y/o identidad de género, convocado por el Grupo de trabajo LGTBI-UCCI.
- ✓ Debate de la Organización Alcaldes por la Paz "Claves para abordar la cultura de paz en las ciudades, convocado por la FEMP.

JUEVES 8 DE NOVIEMBRE

- ✓ Clausura del II Foro Mundial sobre las violencias urbanas y la educación para la convivencia y la paz.
- ✓ Reunión con el Director de Relaciones Internacionales y Cooperación de la Intendencia de Montevideo para construir una nueva etapa del Proyecto AL-LAs.

VIERNES 9 DE NOVIEMBRE

- ✓ Reunión de seguimiento con la Comisión de Inclusión Social, Democracia Participativa y Derechos Humanos, de CGLU.
- ✓ Reunión con los técnicos de la UCCI para temas del PCI CDMX-Madrid.

SÁBADO 10 DE NOVIEMBRE

- ✓ Regreso a la Ciudad de México.

- **Conclusiones y/o resultados.**

Como parte de las actividades y compromisos emprendidos por la Coordinación General de Asuntos Internacionales de la Ciudad de México, se participó en las diversas actividades realizadas en la ciudad de Madrid los días 5 al 9 de noviembre del año en curso.

La participación activa de la Ciudad de México en las redes de ciudades latinoamericanas e iberoamericanas propicia el intercambio de experiencias y buenas prácticas en temas estratégicos y de incidencia internacional.

Particularmente, la convocatoria del *Consejo Mundial 2018 de CGLU*, es el perfecto escenario para que el *II Foro Mundial sobre las violencias urbanas y la educación para la convivencia y la paz* se realice, ya que la presencia de representantes internacionales incentiva la difusión de ambos eventos.

Los principales logros del Consejo Mundial 2018 han sido destacar los esfuerzos exitosos de los miembros de CGLU para lograr las agendas globales y consolidar el mensaje de paz y coexistencia a nivel internacional. El mensaje de la Alcaldesa del Ayuntamiento de Madrid, Manuela Carmena, se refiere a que los gobiernos locales pueden enseñar a resolver conflictos y violencia.

En este contexto, los gobiernos locales, diversas redes de ciudades y asociaciones municipales se congregan para ser parte de los eventos que favorecen la comunicación e iniciativas de sus representantes. Entre estos eventos encontramos el *Foro Iberoamericano de Gobiernos Locales* que promueve la solidaridad y cooperación regional, dicho Foro a causado su próxima edición en Andorra la Vella en 2020, además, apoyar la Declaración final del Foro Mundial, adoptar un plan de acción conjunto de los gobiernos locales iberoamericanos que concierne a la agenda 2030, y elevar los resolutivos de la edición 11 del FIGL a la XXVI Cumbre Iberoamericano de Jefes de Estado y de Gobierno que se está realizando en la ciudad de Antigua, Guatemala.

También, nos encontramos en el Comité Ejecutivo extraordinario de la UCCI que presento un avance del informe de gestión 2018/2020, así como la creación de grupos de trabajo específicos (Habitabilidad en Calle y Ciudades Aliadas LGTBI), renovación de la imagen corporativa de la red, y proponer a la Intendencia de Montevideo como próxima sede del 51 Comité Ejecutivo en abril de 2019, entre otros temas.

Otras reuniones de trabajo, fueron parte de la agenda de actividades ya que como representación técnica del Gobierno de la Ciudad de México se brindó una breve intervención sobre el cambio de gobierno y los equipos de transición que asumirán las áreas correspondientes; particularmente en el seguimiento a la Comisión de Inclusión Social, Democracia Participativa y Derechos Humanos, la CGLU y la UCCI.

Finalmente, coincidimos en que el Foro Mundial fue un lugar de encuentro para los líderes locales, las organizaciones y redes internacionales, el mundo académico, las ONGs y la sociedad civil, con el propósito de abrir un proceso conjunto de debate, reflexión y construcción de soluciones comunes que favorezcan entornos urbanos capaces de eliminar todas las expresiones de violencia.

COMISIONADO

**Deisy Arlette Cortés Arellano**
Subdirectora de Cooperación Bilateral y Descentralizada
Coordinación General de Asuntos Internacionales

- **Archivo fotográfico:**

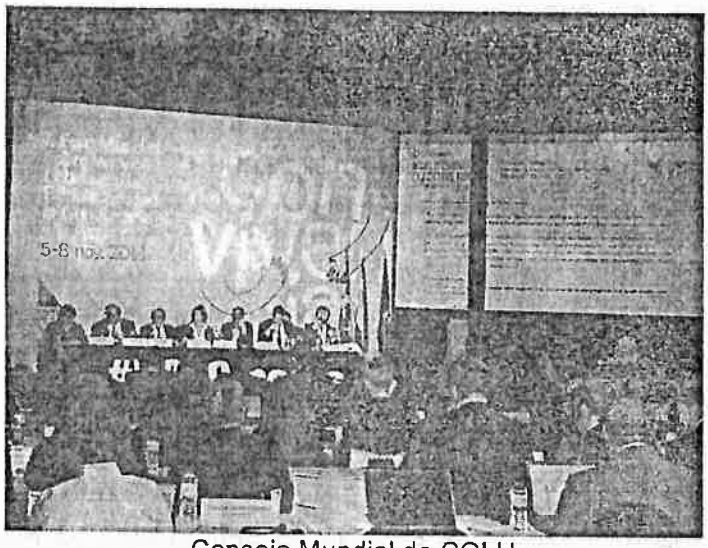

Consejo Mundial de CGLU

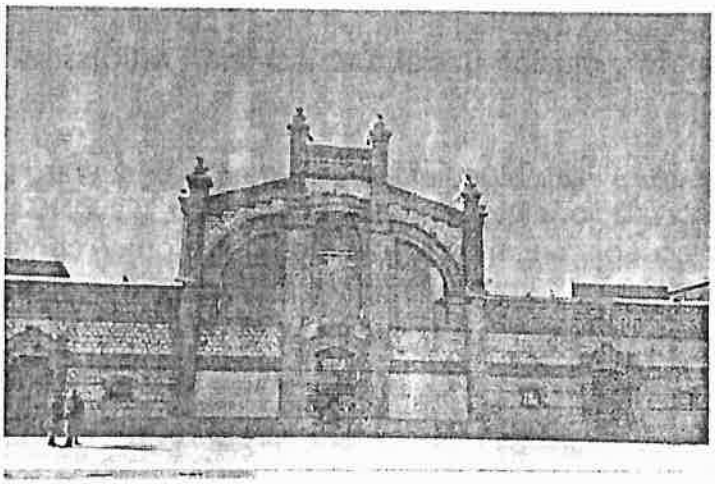

Sede del II Foro Mundial sobre las violencias urbanas y educación para la convivencia y la paz

II Foro Mundial sobre las violencias urbanas y educación para la convivencia y la paz

Comité Ejecutivo extraordinario UCCI

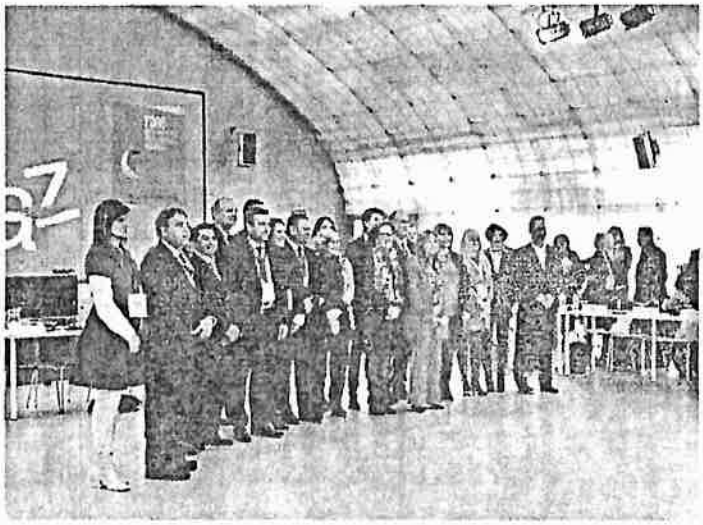

XI Foro Iberoamericano de Gobiernos Locales

II Premio de Novela Gráfica Ciudades Iberoamericanas

Grupo de trabajo LGTBI-UCCI