GOBIERNO DE LA CIUDAD DE MÉXICO

SECRETARÍA DE GOBIERNO
DIRECCIÓN GENERAL JURÍDICA
Y DE ENLACE LEGISLATIVO

Ciudad de México, a 26 de agosto de 2019

OFICIO No. SG/DGJyEL/RPA/ALC/00803/2019

DIP. JOSÉ DE JESÚS MARTÍN DEL CAMPO CASTAÑEDA
PRESIDENTE DE LA MESA DIRECTIVA DE LA
COMISIÓN PERMANENTE DEL CONGRESO
DE LA CIUDAD DE MÉXICO
P R E S E N T E

En ejercicio a la facultad conferida a la Lic. Rosa Icela Rodríguez Velázquez, Secretaria de Gobierno de la Ciudad de México, en la fracción II, del artículo 26 de la Ley Orgánica del Poder Ejecutivo y de la Administración Pública de la Ciudad de México, relativa a la conducción de las relaciones de la Jefa de Gobierno con los organismos y poderes públicos locales y federales; y a lo dispuesto en los artículos 7, fracción I, inciso B) y 55, fracciones XVI y XVII del Reglamento Interior del Poder Ejecutivo y de la Administración Pública de la Ciudad de México; por este medio adjunto el oficio **AMC/DGBS/SB/683/2019** de fecha 20 de agosto de 2019, signado por el Lic. Onècimo Hernàndez Cruz, Subdirector de Bienestar en la Alcaldìa de Magdalena Contreras, mediante el cual remite la respuesta al Punto de Acuerdo emitido por ese Poder Legislativo de esta Ciudad y comunicado mediante el similar **MDSPOPA/CSP/4713/2019**.

Sin otro particular, reciba un cordial saludo.

ATENTAMENTE

LIC. LUIS GUSTAVO VELA SÁNCHEZ
DIRECTOR GENERAL JURÍDICO
Y DE ENLACE LEGISLATIVO
ce-legis@secgob.cdmx.gob.mx

I LEGISLATURA
COORDINACIÓN DE SERVICIOS PARLAMENTARIOS
FOLIO 00007219
FECHA 28/8/19
HORA 11:35
RECIBIÓ Mario

C.c.c.e.p.- Lic. Jimena Martínez M, Subdirectora de Control de Gestión y Atención Ciudadana en la SGCDMX. En atención a los folios: 6157/4761
Lic. Onècimo Hernàndez Cruz, Subdirector de Bienestar en la Alcaldìa de Magdalena Contreras.

LPM.

GOBIERNO DE LA CIUDAD DE MÉXICO

803

LA MAGDALENA CONTRERAS
ALCALDÍA 2018-2021

SECRETARÍA DE GOBIERNO
GOBIERNO DE LA CIUDAD DE MÉXICO
26 AGO. 2019
DIRECCIÓN GENERAL JURÍDICA Y ENLACE LEGISLATIVO
RECIBE: RECIBIDO HORA: 10:38

DIRECCIÓN GENERAL DE BIENESTAR SOCIAL

SUBDIRECCIÓN DE BIENESTAR

Alcaldía La Magdalena Contreras,

Ciudad de México, a 20 de agosto de 2019

NÚMERO DE OFICIO: AMC/DGBS/SB/ 683 /2019.

LIC. LUIS GUSTAVO VELA SÁNCHEZ
DIRECTOR GENERAL JURÍDICO Y DE ENLACE LEGISLATIVO
DE LA SECRETARÍA DE GOBIERNO DE LA CIUDAD DE MÉXICO
P R E S E N T E

En atención al oficio número **SG/DGJyEL/PA/CCDMX/317.9/2019**, donde hacen de conocimiento el punto de acuerdo que fue aprobado por el Poder Legislativo, mediante el cual exhorta a la Secretaría de Salud, Secretaría de Educación Pública, así como a las dieciséis alcaldías, a fin de que, en el ámbito de sus atribuciones, diseñen e implementen campañas de educación sexual y reproductiva dirigida a la comunidad escolar nivel secundaria y media superior en la Ciudad de México.

Por lo anterior, informo a Usted, que la Subdirección de Bienestar, a través de la Jefatura de Unidad Departamental de Equidad y Género, organiza campañas de igualdad de género, derechos humanos, de la mujer, cultura de denuncias de violencia, hostigamiento y discriminación difundiendo las leyes existentes, dándole atención a la comunidad en general, este año se participó con el taller "Proyecto de Vida", en coordinación con la Asociación Civil "Cultivando Saberes", INJUVE y con la Subdirección de Servicios de Salud, misma que abordó los temas de sexualidad.

Sin embargo, cabe señalar que, la Alcaldía La Magdalena Contreras, en coordinación con la Dirección General de Bienestar Social, a través de la Subdirección de Bienestar y la Subdirección de Servicios de Salud, generara campañas de proyectos de vida que incluya temas principales de educación sexual y reproductiva dirigidos a la comunidad escolar en los planteles de educación secundaria y media superior ubicados en esta jurisdicción.

Asimismo, se anexan documentos probatorios.

Sin otro particular, me es grato enviarle un cordial saludo.

A T E N T A M E N T E
SUBDIRECTOR DE BIENESTAR

LIC. ONECIMO HERNÁNDEZ CRUZ

C.C.P.- OFICINA DE LA SECRETARIA PARTICULAR DE LA ALCALDÍA LA MAGDALENA CONTRERAS.- FOLIO: AMC/OJA/1135/2019.
C.C.P.- VLADIMIR ALEJANDRO SÁNCHEZ FERNÁNDEZ.-DIRECTOR GENERAL DE BIENESTAR SOCIAL.- FOLIO:AMC/ DGBS/927/2019.
C.C.P.- ARCHIVO.

JUD EQUIDAD Y GÉNERO
ALCALDÍA MAGDALENA CONTRERAS

TALLER AMOR ES CONSTRUIR

POBLACIÓN: ADOLESCENTES 12-15 AÑOS

DURACIÓN DEL TALLER: 13 HORAS

OBJETIVO

- Fortalecimiento del desarrollo cognoscitivo de las y los jóvenes en temas de sexualidad desde un enfoque social de salud mental y emocional, para llevar a cabo la erradicación de conductas sexuales de riesgo como; infecciones de transmisión sexual, embarazo en adolescentes, violencia y estereotipos de género. Así mismo brindar información adecuada sobre el erotismo en las relaciones humanas mediante la elaboración de un plan de vida.

METAS

- -Beneficiar a jóvenes adolescentes de entre 12 y 17 años
- -Beneficiar a los padres del alumnado al que se les impartirá el taller
- -Uso correcto de la información para una aplicación efectiva en la praxis
- -Dar a conocer estrategias que les permitan establecer límites en las relaciones humanas
- -Mejorar el desarrollo humano de la población que asiste a las escuelas secundarias públicas de la Alcaldía Magdalena Contreras.

PROYECTO DE VIDA

1 sesión: 1 hora

ACTIVIDADES:

- Árbol de la vida
- Fragmentos película "Escritores de la libertad"

[redacted]

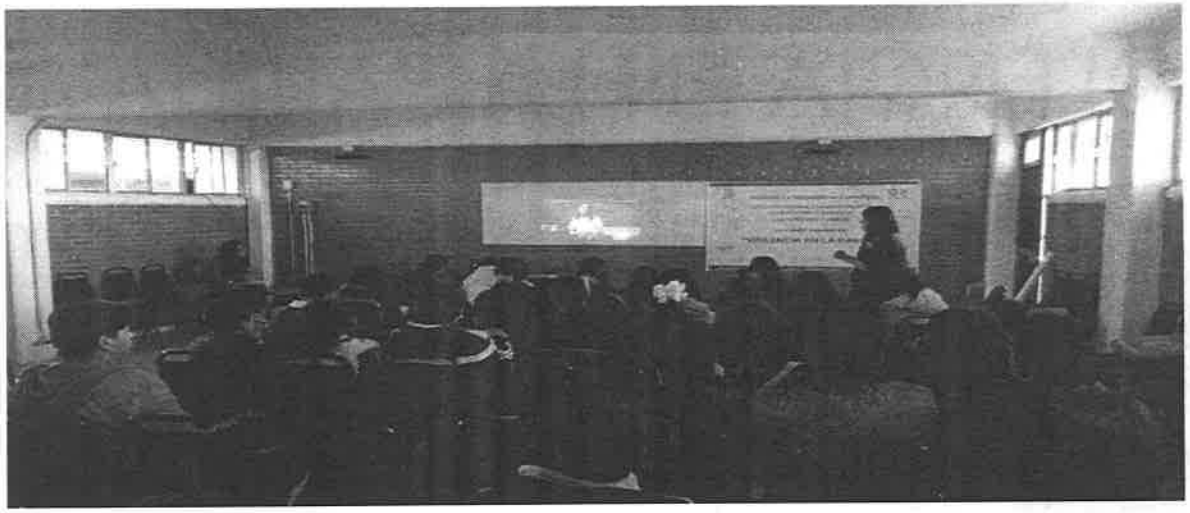

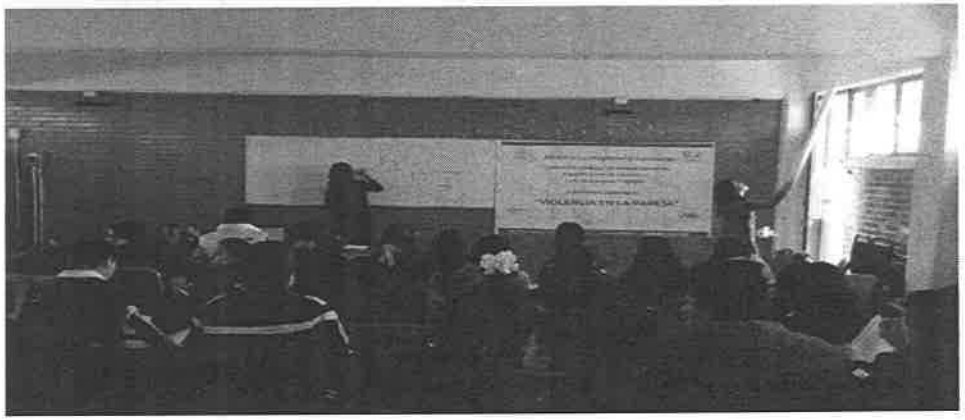

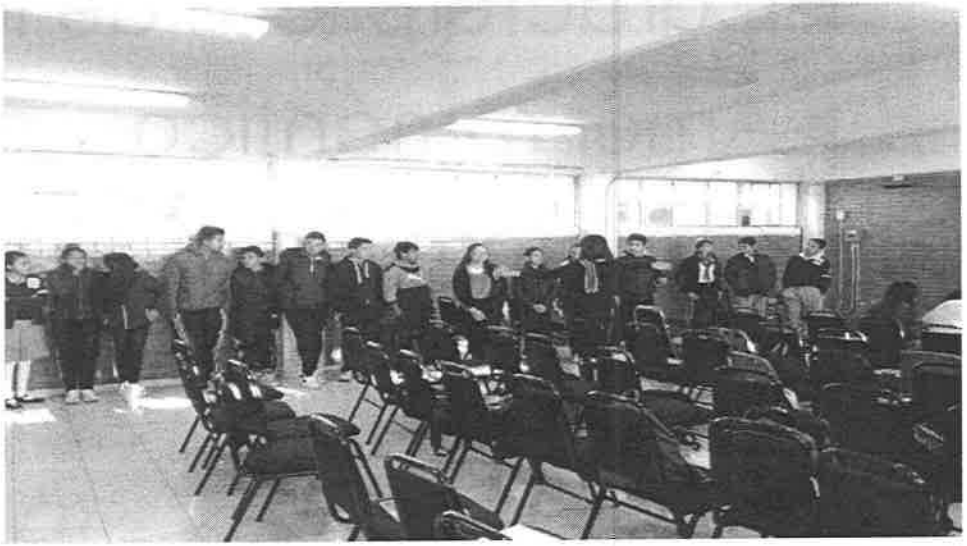

VIOLENCIA EN LA PAREJA

1 sesión: 1 hora

ACTIVIDADES:

- Características de la pareja
- Amor romántico
- Semáforo violencia en la pareja

"VIOLENCIA EN LA PAREJA"

PREVENCIÓN DEL EMBARAZO ADOLESCENTE

1 sesión: 1 hora

ACTIVIDADES:

- Recetario "Mi Primera Vez"
- Respuesta Sexual Humana
- Relaciones Sexuales
- Métodos Anticonceptivos
- Infecciones de Transmisión Sexual

23

23

PREVENCIÓN DE LA VIOLENCIA Y RESPUESTA SEXUAL HUMANA

1 sesión: 2 horas

ACTIVIDADES:

- Sensibilización del término género
- Tipos de violencia en el ámbito escolar
- Establecimiento de límites
- Empoderamiento de las personas

los quehaceres del hogar

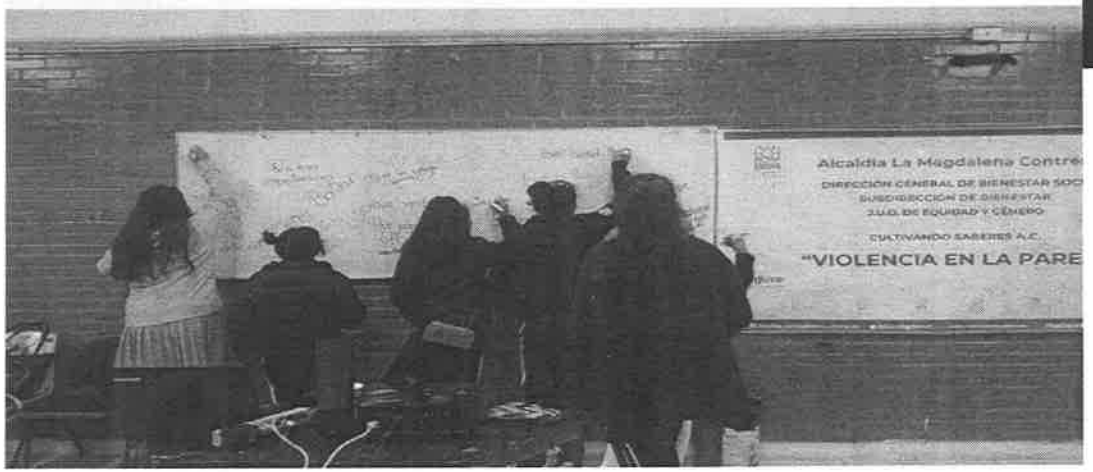
Alcaldía La Magdalena Contre
DIRECCIÓN GENERAL DE BIENESTAR SOC
SUBDIRECCIÓN DE BIENESTAR
J.U.D. DE EQUIDAD Y GÉNERO
CULTIVANDO SABERES A.C.
"VIOLENCIA EN LA PARE

ARGUMENTACIÓN LEGAL: DERECHOS, OBLIGACIONES Y SANCIONES EN SITUACIONES DE VIOLENCIA

2 sesiones: 4 horas (1 sesión con mujeres y 1 sesión con hombres)

ACTIVIDADES:

- Masculinidades
- Violencia hacia la mujer
- Equidad de Género

MANOS DE APOYO EN LA RESILIENCIA

1 sesión: 2 horas

ACTIVIDADES:

- Árbol de la vida
- Rompecabezas
- Pasos para proyecto de vida

USO CORRECTO DE MÉTODOS ANTICONCEPTIVOS

1 sesión: 1 hora

ACTIVIDADES:

- Tipos de métodos anticonceptivos
- Uso correcto de los métodos anticonceptivos
- Sexo seguro y sexo protegido

PROYECCIÓN DE 2 PELICULAS COMENTADAS

1 sesión: 2 horas

ACTIVIDADES:

- Película "La vida es corta"
- Película "Antes era ver por mi"

(Testimonios embarazo adolescente y problemáticas.)

LA MAGDALENA CONTRERAS
ALCALDÍA

DIRECCIÓN GENERAL DE BIENESTAR SOCIAL
SUBDIRECCIÓN DE BIENESTAR
J.U.D. DE EQUIDAD Y GÉNERO

Alcaldía La Magdalena Contreras, CDMX, a 08 de febrero 2019

PROYECTO DE VIDA

En la secundaria 312 se dio una plática a todos los grados del taller violencia en pareja pero ahora fue relacionada con el tema de proyecto de vida.

Con el apoyo de la JUD de equidad y género se facilitó la plática con los alumnos.

Se les brindo un material a los alumnos para que se pudiera facilitar la comprensión de la plática y respondieron de buena manera.

Lugar: Secundaria 312 Arquímedes Caballero Caballero.

Fecha: 08/02/2019.

Nombre de la carpeta: PROYECTO DE VIDA 08 febrero

GOBIERNO DE LA CIUDAD DE MÉXICO

Lista De Asistencia 6/2/19

2° Grupo.

Amaya Rangel Wendy Liliana. 2°A

Carmona Hernandez Rodolfo. 2°A

Moreno Blanco Ximena. 2°C

De La Rosa Alarcon Adrian 3-E

Rodriguez del Angel José Adrian 2-E

Velazquez Gomez Mita Daniela 2° E

Abraham Yael Gonzalez Vega 1° E

Alison Ramirez Mendiola

Vilchis Alamilla Ana Cecilia 2-F

Vilchis Alamilla José Armando 2°F

Blanco Suarez Emiliano 3ro F

Vircagao Garcia Eric Julian

HERRERA CAMACHO J. ALEXIS 3F

Martinez Ramirez Johan Yair "3°F"

EDGAR Velazquez 1F

Santiago Nari Eduardo

El gran hija de perr...

Daniel Ocelo Garcia 1°F

Sebastian

Armando Uriel Tirado Sánchez. 1F

Gonzalez Diaz Oscar Alejandro 3°F

Gaytán Becerril Juan Pablo 3F
Gaytan Bravo Diego 3°F
Hernández Garcia Cristhian 3°F
Vazquez Calzado Uriel Yoftzin 1°F
Dayanira Victoria Martinez de la Rosa 3°F
Estrellano García Salma Guadalupe 2°F
Guilar Martinez Andrea Yamile
Juarez García Jaromi Jacqueline 3°C
Córdova García Luis Vidal 2F.

Equidad y Genero 06/2/19

Lista De Asistencia (1) grupo

"Proyecto de Vida"

Salazar Rentería Evelyn Jazmín 4-F

Salazar Sanches Citlali 4-F

Hernández Alcantara Metztli Fernanda 3°F

Plata Rangel Leslie Arantxa 2°F

Valencia Romero Ximena 1°D

Tenorio Galicia Joseline "1 D"

Robriguez Hernandez Violeta Britanx "1 D"

Sanchez Chavez Dana Isabella

Vanessa Galilea Martinez Rodrigez 3°C

Jessica Dominguez chavez

Jaquelin Amaga Ramirez

Juarez Gonzalez

Morales Pino Edgar Isaac

Wals Gomez Kate

Alaa Raymundo osorio gaudoño

Cortazar Pozos Luis Eduardo

Mondiola Manico Isaac. 3°D

Luis Martin Martinez Moreno "3 D"

Zarte Gonzalez Axel Alberto 1D

Martinez Beltran Víctor Manuel 3°D

Jerónimo Quezada Luis Enrique 3°D

Cuelli Avalos Bebollar 2°F

Bairetth Valentina Arreola Herrera 2°F

Javier Oswaldo Silva Trejo 1°F

LA MAGDALENA CONTRERAS
ALCALDÍA

DLR

ALCALDÍA LA MAGDALENA CONTRERAS
DIRECCIÓN GENERAL DE BIENESTAR SOCIAL
SUBDIRECCIÓN DE BIENESTAR
J.U.D. DE EQUIDAD Y GÉNERO

20

LISTA DE ASISTENCIA

EVENTO: Violencia en el noviazgo **ESCUELA:**

DÍA: 8/2/19

NOMBRE (S)	SEXO H/M	EDAD	DIRECCIÓN/COLONIA	TELÉFONO	ESCUELA/GRADO
Axel Alberto Zarco	H	13	3 cerrada de ayamel	5533505071	1 D
Dana Isabella Sanc	M	12	Andador 4 M4 L11		1D
Britany violeta Rodrigo	M	12	ocotal	27-93-00-87	1 D
Ramirez Escobia	H	13			1 F
Javier Oswaldo Silva Trejo	H	12	Atacasco Analli	55 8696 4661	1º F
Evelin Almerica Escobar Martinez	M	15		55858410	3º C
Alvarez Garcia Jarumi J.	M	15		5585273001	3º C
Monso Garcia Alisson viridiana	M	14		55-25-23-82-23	2º A
Amaya Rangel Wendy Liliana	M	13	Pedregal	55-84-46-92-88	2"A"
Yatziri Cruz Galica.	M	14	tierra unida.		3 F.
Isaac Mendiola M	H	14	tierra unida	5574645786	3 D
Luis Martin	H	15	Tonango	5563338993	3 D
Gaytan Bravo Diego	H	15	Carbonera		3 F
Fernanda Hernández	M	14	Cda. de Durazno		3ºF

TOTAL M 12 TOTAL H 8 TOTAL GENERAL 20

LA MAGDALENA CONTRERAS
ALCALDÍA

ALCALDÍA LA MAGDALENA CONTRERAS
DIRECCIÓN GENERAL DE BIENESTAR SOCIAL
SUBDIRECCIÓN DE BIENESTAR
J.U.D. DE EQUIDAD Y GÉNERO

21

LISTA DE ASISTENCIA

EVENTO: Violencia en el noviazgo **ESCUELA:** Arquímedes Caballero
DÍA: 8/2/19

NOMBRE (S)	SEXO H/M	EDAD	DIRECCIÓN/COLONIA	TELÉFONO	~~ESCUELA~~ Grupo/GRADO
Castucar Pozos Luis Eduardo	H	13	ocote 12 Col. la Carbonera	5574025014	2 "B"
Walo Gomez Kate	M	12	col lomas de san bernabe Tarango 12	5574885994	1 - B
Alan Raymundo osorio G.	H	12	Col lomas de san bernabe Tarango 14		1 - B
Romero Garcia Erick Rosa	H	13	Palma roquica manzana 3 lot 5	70331042	1º B
Morales Pino Edgar Isaac	H	14	Prolongacion lomas de San Bernabe	70356601	3º B
Juarez Ganzalez	H	15	Cilo el ocotal		3 B
Adrian Rodriguez	H	14			2 - E
Adrian de la Rosa	H	16	Aztecas 17 col. san bernabe		3 - E
Vilchis Alamilla José A.	H	15	3 de Mayo col sanbe.	5588019922	2 - D
Abraham Yael Gonzalez	H	13			1º E
Mejia Daniela Velazquez	M	13	Canchas de higuera	~~55 68 86 83 95~~	2º E
Evalio Aguilar Rabollar	M	13	Colonias numero 12	55 68 86 83 95	2º F
Leslie Arantxa Plata Rangel	M	13	Ermitaño	55854883	2º F
Javier Oswaldo Silva Trejo	H	12	Analli Atacazco	5586964661	1º F

TOTAL M 10 TOTAL H 11 TOTAL GENERAL 21

LA MAGDALENA CONTRERAS
ALCALDÍA

ALCALDÍA LA MA)ALENA CONTRERAS
DIRECCIÓN GENERAL DE BIENESTAR SOCIAL
SUBDIRECCIÓN DE BIENESTAR
J.U.D. DE EQUIDAD Y GÉNERO

grupo 1

OK (Cuidadosa)

LISTA DE ASISTENCIA

EVENTO: Prevencion en el embarazo en la adolescencia
ESCUELA: Arquimedes ~~Castellano~~ Caballero
DÍA: 1/12/19

NOMBRE (S)	SEXO H/M	EDAD	DIRECCIÓN/COLONIA	TELÉFONO	ESCUELA/GRADO
Sairetb Valentina Arreola H	M	13	Jara de Arco colonia el rosal	16-75-57-47	2º F
Javier Oswaldo Silva Trejo	H	12	Macasco Analli	55 8696 4661	1º F
Mitzi Daniela Velazquez G.	M	13	Higuera		2º F
Ximena Valencia R.	M	13	Ermitaño	56-67-34-66	1º D
Joseline Tenorio Galicia	M	13	Corona del rosal cal: los padres	55-32-63-26-17	1 D
Britany violeta Rodriguez	M	13	Ocotal	27930087	1º D
Vicente Sergio Eric J.	H	14	Morelos	35 85 61 51	2.F
Vikhia alamilla gose t.	M	14	colonia hermitaño	55 88-01-0022	2. F
Romero Garcia Erick Ronan	H	13	Bista Hermosa	70331042	1º B
Alan Raymundo osorio G.	H	12	Oyamel		1º B
Paulina Sayuri Ramirez Téllez	M	12	Fresno		1º F
Luis Angel Ramírez	H	13			1º F
Valo Gomez Kate	M	12	colonia homos de santa rosa oyamel	5574885944	1 B
Peña Ancaya Azul Vanessa	M	12	Nueva Morelos	55 30 60 30 32.	1º F.

TOTAL M [ ] TOTAL H [ ] TOTAL GENERAL [ ]

LA MAGDALENA CONTRERAS
ALCALDÍA

ALCALDÍA LA MAGDALENA CONTRERAS
DIRECCIÓN GENERAL DE BIENESTAR SOCIAL
SUBDIRECCIÓN DE BIENESTAR
J.U.D. DE EQUIDAD Y GÉNERO

LISTA DE ASISTENCIA

EVENTO:
ESCUELA:
DÍA: 11-2/19.

NOMBRE (S)	SEXO H/M	EDAD	DIRECCIÓN/COLONIA	TELÉFONO	ESCUELA/GRADO
Santiago Nevi de la Rosa	H	12	Aztecas	21552621	Arquimedes 1°F
Armando Uriel Tirado Sánchez	H	13	Aztecas	55 11 92 82 94	Arquimides 1°F
Guadalupe Dulce María Alfonso	H	15	Tenorio	55 84 75 06	Arquimides 3°F
Aguilar Martínez Andre	M	13	Aztecas	55-8939-0648	Arquímides 2°F
Alvarez Garcia Jarumi	M	15	Tenango	55-68754668	312 3°C
Escobar Martínez Evelin America	M	13	San bernabe	55858410	Arquímedes 3°C
Emiliano Blanco S.	H	15	Oyuki	5515968801	Arquimedes Caballero C.3°F
Plata Rangel Leslie	M	13	El ermitaño	55854803	Arquimedes Caballero C. 2°F
Córdova García Luis Vidal	H	13	El ermitaño	55636363	Arquimedes C.C. 2°F
Vilcis Alamilla	M		El ermitaño	55636363	Arquimides C-7
Dominguez Chavez Jessica	M	13	Mirador	55-11-86-44-82	Arquímedes caballero 2°D
Amaya Ramirez Jaquelin.	M	13	Ermitaño	56-67-44-82	Arquimedes Caballero C. 2°D
Ximena Valencia R	M	13	Ermitaño	56-67-34-66	Arquímides 1 D
Joseline Tenorio	M	13	Corona del rosal	55-82-63-26-17	Arquimides 1 D

TOTAL M ____ TOTAL H ____ TOTAL GENERAL ____

LA MAGDALENA CONTRERAS
ALCALDÍA

(OK)

ALCALDÍA LA MAGDALENA CONTRERAS
DIRECCIÓN GENERAL DE BIENESTAR SOCIAL
SUBDIRECCIÓN DE BIENESTAR
J.U.D. DE EQUIDAD Y GÉNERO

LISTA DE ASISTENCIA

EVENTO: Taller "Violencia en la pareja" **ESCUELA:** Secundaria 312 "Arquímedes Caballero Caballero
DÍA: 13/Febrero/2019

NOMBRE (S)	SEXO H/M	EDAD	DIRECCIÓN/COLONIA	TELÉFONO	GRADO/GRUPO
Metztli Fernanda Hernández Alcantara	M	14	Ampliacion Lomas de San Bernabé		3°F
Evelin Avalos Rebollar	M	13	Ampliacion lomas de San Bernabe numero 2	5568683 95	2°F
Arellano García Salma Guadalupe	M	13	Ampliacion Lomas de San Bernabe		2°F
Plata Rangel Leslie Arantxa	M	13	El ermitaño	55858883	2°F
Moreno Blanco Ximena	M	13	Tierra Unida	5594963424	2°C
Alonso García Alisson U	M	14	el ermitaño	55-25-23-82-23	2°A
Escobar Martínez America	M	15	San bernabe	55858410	3°C
Paulina Sayuri R. T.	M	12	San bernabe		1°F
Britanx Violeta Rosal	M	12	ocotal	2783-00-87	1°D
Joseline Tenorio Galicia.	M	13	Corona del rosal	55-82-63-26-17	1°D
Dana Isabella	M	12	AL4M>4 1+11	55-59-03-18	1=D
Vilchis	M	13	El hermitaño		2
Peña Anaya Azul Vanessa	M	12	Nueva Morelos	55-30-60-30-32	1°F.
Salazar Renteria E.J	M	12	Tierra unida	55 63250462	1°F

TOTAL M 16 TOTAL H 0 TOTAL GENERAL 16

LA MAGDALENA CONTRERAS
ALCALDÍA

ALCALDÍA LA MAGDALENA CONTRERAS
DIRECCIÓN GENERAL DE BIENESTAR SOCIAL
SUBDIRECCIÓN DE BIENESTAR
J.U.D. DE EQUIDAD Y GÉNERO

LISTA DE ASISTENCIA

EVENTO:
ESCUELA:
DÍA:

NOMBRE (S)	SEXO H/M	EDAD	DIRECCIÓN/COLONIA	TELÉFONO	ESCUELA/GRADO
Britany violeta Rodriguez	M	12	Ocotal (ensino)	279300-08	312 / 1°D
Dana Isabella S-	M	12	Ad 4 Mz 4 Lt 11	5559031956	1°D
Jerónimo Quezada Luis Enrique	H	14	And 8 Mz 9 Lt 8	5578198080	371 3°D

TOTAL M 12 TOTAL H 5 TOTAL GENERAL 17

LA MAGDALENA CONTRERAS
ALCALDÍA

ALCALDÍA LA MAGDALENA CONTRERAS
DIRECCIÓN GENERAL DE BIENESTAR SOCIAL
SUBDIRECCIÓN DE BIENESTAR
J.U.D. DE EQUIDAD Y GÉNERO

LISTA DE ASISTENCIA

EVENTO: Derechos, Obligaciones, Sanciones en la Adolecensia **ESCUELA:** Arquimidez Caballero
DÍA: 13/2/19

NOMBRE (S)	SEXO H/M	EDAD	DIRECCIÓN/COLONIA	TELÉFONO	GRADO/GRUPO
Adrian de la Rosa	H	16	San bernabe ocotepec Melecas #17		3° E
Adrian Rodriguez	H	14			2-E
David Reyes Gonzalez	Masc.	13			2-E
Rodrigo Sergio Gregorio	Masc.	14	Morelos		2-E
Vilchis Alamilla José Armando	H	15	Oyamel		2° D
Blanco Juárez Emiliano	H	15	Astilleros		3° F
Jocirez Gonzalez Oriel	H	18	Perra Tu Corazon	Pasame el so yo zorra	3B Bebe
Morales Pino Edgar Isaac	H	14	Para que, oh que?	No me hse wey	3-B alvero
HERRERA CAMACHO ALEXIS	H	15	5564875256 Dígale a la wera que me llame	ya lo posee a todo me equivoque	3°F
Zarco Gonzalez Axel Alb.	H	13	Oyamel	5533505871	1 D
Mendiola Monico Isaac	H	14	Tierra unida	5564745687	3°D
Martinez Moreno Luis	H	16	Tenango	5562338993	3°D
Jerónimo Quezada Luis Enrique	H	14	And 8 Mz 9 Lt 8 Tierra Unida	5578190802	3°D
Cordazar Pecos Luis Eduardo	H	13	ocote 12 col. la carbonera	55-48-09-54-40	2° B

TOTAL M [ ] TOTAL H [30] TOTAL GENERAL [30]

LA MAGDALENA CONTRERAS
ALCALDÍA

ALCALDÍA LA MAGDALENA CONTRERAS
DIRECCIÓN GENERAL DE BIENESTAR SOCIAL
SUBDIRECCIÓN DE BIENESTAR
J.U.D. DE EQUIDAD Y GÉNERO

LISTA DE ASISTENCIA

EVENTO:
DÍA:
ESCUELA:

NOMBRE (S)	SEXO H/M	EDAD	DIRECCIÓN/COLONIA	TELÉFONO	GRADO/GRUPO
Abraham Ramos B.	H	14	Barranca vista	5583674509	3ºF
Gonzalez Diaz Alejandro	H	14	Tierra unida	—	3ºF

TOTAL M [ ] TOTAL H [ ] TOTAL GENERAL [ ]

LA MAGDALENA CONTRERAS
ALCALDÍA

ALCALDÍA LA MAGDALENA CONTRERAS
DIRECCIÓN GENERAL DE BIENESTAR SOCIAL
SUBDIRECCIÓN DE BIENESTAR
J.U.D. DE EQUIDAD Y GÉNERO

LISTA DE ASISTENCIA

EVENTO: Taller "Manos de apoyo en la resiliencia"
ESCUELA: Secundaria 312 "Arquímedes Caballero Caballero"
DÍA: 15-Febrero-2019

NOMBRE (S)	SEXO H/M	EDAD	DIRECCIÓN/COLONIA	TELÉFONO	GRADO/GRUPO
Paulina Sayuri Ramirez Telles	M	12	Fresno #53		1º F
Ramirez Luis Angel	H	13	magdalena		1º F
Wals Gomez Kole	M	17	Rio Popolopan	5574885994	1º B
Castañeda Pozos Luis Eduardo	H	13	Ocote 12 col. la Colmena	5574025014	2º B
Armando Uriel Tirado S	H	13	Acteac	5511928291	1º F
Edgar Isaac Morales Pino	H	14	Al chile no me la se wey	Roleme el suyo	3º B
Romero Garcia Erick Ro	H	13	Vista Hermosa	70-33-10-42	1º B
Alan Raymundo ocampo G.	H	12	oxamel		1º B
Axil Vanessa Pina Araya	M	12	Nueva Morelos	55-30-60-30-32	1º F.
Salazar Ramirez E.J	M	12	Tierra unida	39-63-25-04-62	1º F
David Sebastian Pina Garcia	H	13	Tenango	1718 54 56	1º F
Yotam uriel uscovure callado	H	12	Tierra unida	5512980519	1º F
Kitchis Alamillo	M	13	Ermita zo		
Santiago Deridder Rosa	H	12	Azucas		1º F

TOTAL M 6 TOTAL H 14 TOTAL GENERAL 20

LA MAGDALENA CONTRERAS
ALCALDÍA

ALCALDÍA LA MAGDALENA CONTRERAS
DIRECCIÓN GENERAL DE BIENESTAR SOCIAL
SUBDIRECCIÓN DE BIENESTAR
J.U.D. DE EQUIDAD Y GÉNERO

LISTA DE ASISTENCIA

EVENTO: Infecciones de Transmisión Sexual y Métodos Anticonceptivos
ESCUELA: Secundaria 312 Arquímedes Caballero Caballero
DÍA: 20-Febrero-2019

NOMBRE (S)	SEXO H/M	EDAD	DIRECCIÓN/COLONIA	TELÉFONO	GRADO/GRUPO
Abaro Garcia Alisson.U	M	14	El ermitaño	55-25-83-82-23	2° "A"
Moreno Blanco Ximena Mi bebé	M	13	Tierra unida	81-91-66-94	2°C
Amaya Rangel Wendy L.	M	13	Cantera	54-25-13-95	2°A
Carbona Hernandez P.	H	13	Cocotal	54-25-13-95	2°A
Córdova Garcia Luis Vidal	H	13	Ocotal		2° F
Deborahe esta	HM	15	Temasco el chango		
Daniel Pacho Garcia	H	13	Tierra unida	17 18 65 49	1° F
Peña Anaya Ariadna Vanessa	M	12	Nueva Morelos	41 68 15 44	1° F
Salazar Rendero E. J	M	12	Tierra unida	55-63-25-04-62	1° F
Wals Gomez Kate	M	12	Lomas de Sonbornbe	55-74-88-59-94	1 B
Jaidmi Alvarez Garcia	M	15	Lomas de Sombana	55-85-29 30 01	3° C
Mitzi Velazquez	M	13	Sanbernabe		2° E
Yitchis Alamilla	M	13	El Ermitaño	55-	

TOTAL M ____ TOTAL H ____ TOTAL GENERAL ____

LA MAGDALENA CONTRERAS
ALCALDÍA

ALCALDÍA LA MAGDALENA CONTRERAS
DIRECCIÓN GENERAL DE BIENESTAR SOCIAL
SUBDIRECCIÓN DE BIENESTAR
J.U.D. DE EQUIDAD Y GÉNERO

Evaluación de proyecto de vida

LISTA DE ASISTENCIA

EVENTO: Embarazo en la Adolescencia **ESCUELA:** Arquimedes Caballero
(Sólo equidad y género)
DÍA: 27/FEB/19

NOMBRE (S)	SEXO H/M	EDAD	DIRECCIÓN/COLONIA	TELÉFONO	GRADO/GRUPO
Peña Araya Azul Vanessa	M	12	Nueva Morelos	41 68 15 44	1°F
Salazar Rodela Evelyn Jazmin	M	12	Tierra unida	55 63 25 04 62	1°F
Hernandez Garcia Cristhian	H	16	El ocotal	55 71 00 73 53	3°F
Martinez Ramirez Johan	H	14	Ayuntamiento	55 83 19 91 90	3°F
Daniel Sebastian Ocaño Garcia	H	14	Tierra unida	17 18 56 59	4°F
Uriel Vazquez Callejo	H	12	Ermitaño	55 12 98 05 19	1°F
Mendola Rosa Santiago	H	12	aztecas		1°F
Adriano Rodriguez Zamora	H	14			2°E
Abraham Yael Gonzalez Vega	H	13			1°E
Adriana de la Rosa	M	16	Aztecas		3°E
HERRERA CAMACHO J.A.	H	16	EL ROSAL	55 64 87 52 59	3°F
Virocgas Garcia Eric	H	14	Morelos		2°F
Sanchez Basilio Raul	H	13	las palmas		2°F
Vilchis Alamilla José A	H	15	Flores	∞	2°D

TOTAL M 8 TOTAL H 19 TOTAL GENERAL 27

LA MAGDALENA CONTRERAS
ALCALDÍA

DIRECCIÓN GENERAL DE BIENESTAR SOCIAL
SUBDIRECCIÓN DE BIENESTAR
J.U.D. DE EQUIDAD Y GÉNERO

Alcaldía La Magdalena Contreras, CDMX, a 22 de febrero 2019

CAMPAÑA: AMOR ES CONSTRUIR
TALLER PROYECTO DE VIDA
USO CORRECTO DE MÉTODOS ANTICONCEPTIVOS

En la secundaria 312 se dio una plática de métodos anticonceptivos a los estudiantes de todos los grados del turno vespertino.

Se les proporciono métodos anticonceptivos para que pudieran identificar a que sexo le corresponde cada producto.

Además se les presento una presentación para que se facilitara la plática aunque no costo trabajo ya que es un tema de interés para los alumnos de la secundaria.

Lugar: Secundaria 312 Arquímedes Caballero Caballero

Fecha: 22/02/2019.

Nombre de la carpeta: USO CORRECTO DE MÉTODOS ANTICONCEPTIVOS 20 febrero

GOBIERNO DE LA CIUDAD DE MÉXICO

LA MAGDALENA CONTRERAS
ALCALDÍA

DIRECCIÓN GENERAL DE BIENESTAR SOCIAL
SUBDIRECCIÓN DE BIENESTAR
J.U.D. DE EQUIDAD Y GÉNERO

Alcaldía La Magdalena Contreras, CDMX, a 13 de febrero 2019

PREVENCION DEL EMBARAZO

En el taller violencia en la pareja también se tocó el tema de prevención del embarazo en la secundaria 312 con alumnos de todos los grados.

Se hizo que los alumnos también participaran apoyando a escribir algunos puntos sobre la plática para que fuera más interactiva.

Además se les proporciono una presentación para que la plática fuera más dinámica y tener la atención de los alumnos.

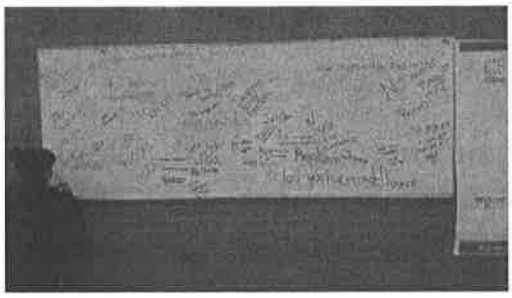

Lugar: Secundaria 312 Arquímedes Caballero Caballero

Fecha: 13/02/2019.

Nombre de la carpeta: PREVENCIÓN DEL EMBARAZO 13 febrero

GOBIERNO DE LA CIUDAD DE MÉXICO

LA MAGDALENA CONTRERAS
ALCALDÍA

DIRECCIÓN GENERAL DE BIENESTAR SOCIAL
SUBDIRECCIÓN DE BIENESTAR
J.U.D. DE EQUIDAD Y GÉNERO

Alcaldía La Magdalena Contreras, CDMX, a 08 de febrero 2019

PROYECTO DE VIDA

En la secundaria 312 se dio una plática a todos los grados del taller violencia en pareja pero ahora fue relacionada con el tema de proyecto de vida.

Con el apoyo de la JUD de equidad y género se facilitó la plática con los alumnos.

Se les brindo un material a los alumnos para que se pudiera facilitar la comprensión de la plática y respondieron de buena manera.

Lugar: Secundaria 312 Arquímedes Caballero Caballero.

Fecha: 08/02/2019.

Nombre de la carpeta: PROYECTO DE VIDA 08 febrero

GOBIERNO DE LA CIUDAD DE MÉXICO

LA MAGDALENA CONTRERAS
ALCALDÍA

DIRECCIÓN GENERAL DE BIENESTAR SOCIAL
SUBDIRECCIÓN DE BIENESTAR
J.U.D. DE EQUIDAD Y GÉNERO

Alcaldía La Magdalena Contreras, CDMX, a 22 de febrero 2019

TIPOS DE VIOLENCIA INFANTIL

La JUD de Equidad y Género se dirigió a la comunidad para dar a conocer puntos de tema sobre la plática de Tipos de Violencia Infantil.

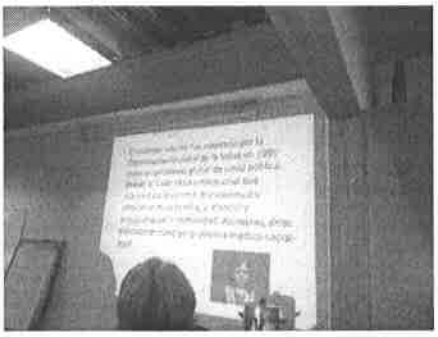

Se les presento una presentación donde se especificaba más sobre el tema de los tipos de violencia infantil y también para saber identificarlos.

Gracias a la presentación que les proporciono a ciertos padres de familia que acudieron a la plática se les vio bastantes interesados en el tema.

Lugar: Alcaldía Magdalena Contreras

Fecha: 22/02/2019.

Nombre de la carpeta: TIPOS DE VIOLENCIA INFANTIL 22 febrero

GOBIERNO DE LA CIUDAD DE MÉXICO

LA MAGDALENA CONTRERAS
ALCALDÍA

DIRECCIÓN GENERAL DE BIENESTAR SOCIAL
SUBDIRECCIÓN DE BIENESTAR
J.U.D. DE EQUIDAD Y GÉNERO

Alcaldía La Magdalena Contreras, CDMX, a 11 de febrero 2019

VIOLENCIA EN EL NOVIAZGO

El taller de violencia en el noviazgo se impartió en la secundaria 312 donde se realizaron diferentes dinámicas para tratar el tema con alumnos de todos los grados

Por la buena respuesta de los alumnos se realizaron más dinámicas para que se tratara el tema de violencia en el noviazgo y que sepan identificarlos.

Se les pregunto a los alumnos si han aplicado de manera inconsciente la violencia en el noviazgo y de ahí se debatió con las experiencias de los alumnos

Lugar: Secundaria 312 Arquímedes Caballero Caballero.

Fecha: 11/02/2019.

Nombre de la carpeta: VIOLENCIA EN EL NOVIAZGO 11 de febrero

GOBIERNO DE LA CIUDAD DE MÉXICO

LA MAGDALENA CONTRERAS
ALCALDÍA

DIRECCIÓN GENERAL DE BIENESTAR SOCIAL
SUBDIRECCIÓN DE BIENESTAR
J.U.D. DE EQUIDAD Y GÉNERO

Alcaldía La Magdalena Contreras, CDMX, a 08 de febrero 2019

VIOLENCIA EN LA PAREJA
CÒMO EXPRESO MI SEXUALIDAD

En la secundaria 312 en el turno matutino se impartió la plática de violencia en la pareja se habló con los alumno de todos los grados.

Se les hicieron bastantes notas sobre el tema en su salón de clases para que se facilitara la comprensión del tema de violencia en la pareja.

Con la presentación que les puso en su salón de clases quedo más claro este tema ya que repondieron bastante bien gracias a la buena explicación de la plática.

Lugar: Secundaria 312 Arquímedes Caballero Caballero.

Fecha: 08/02/2019.

Nombre de la carpeta: Violencia en la pareja (8 de febrero)

GOBIERNO DE LA CIUDAD DE MÉXICO